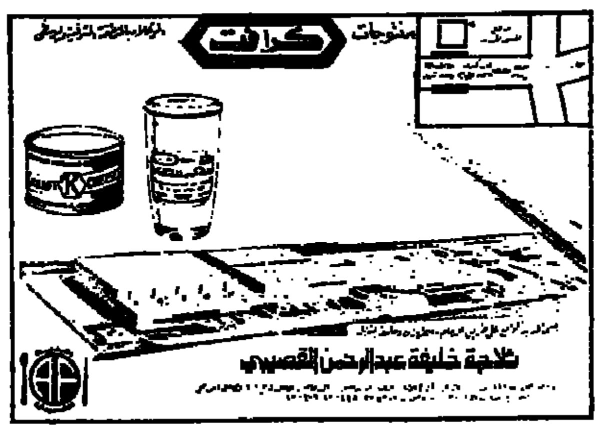

بسم الله الرحمن الرحيم

اليوم

جريدة يومية تصدر عن دار اليوم للصحافة والطباعة والنشر بالدمام

الثمن ريال واحد

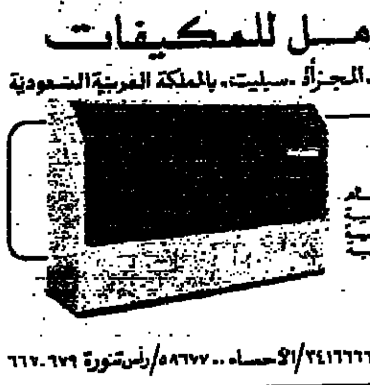

الدمام ٨٥٧١٤٦٤/الجبيل ٣٤١٦٦٦٦/الاحساء ..٥٨٦٧٧/رأس تنورة ٦٦٠٦٧٩

الطبعة الأولى | □ السبت ٢٠ ذو الحجة ١٤٠٤هـ ١٥ سبتمبر ١٩٨٤م العدد ٤١٨٧ □ | AL-YAUM Dammam SAT. 15 SEP. 1984 NO. 4187 | ٢٠ صفحة

تقرأ في هذا العدد
المملكة في اسبوع ص٢
■ اليوم تفتح المدارس الابواب لاستقبال الطلاب ص٣
■ عالمية اللغة العربية وشموليتها ص٨
■ الملحق الرياضي ص ٩/١٠/١١/١٢
■ المياه اغلى مافي الوجود ص١٩

سمو ولي العهد :

البشرية اليوم في ترديها المادي محتاجة لقيم الرسالة الإنسانية

اسطنبول - موفد اليوم - واس :

قام صاحب السمو الملكي الامير عبدالله بن عبدالعزيز ولي العهد ونائب رئيس مجلس الوزراء ورئيس الحرس الوطني والوفد المرافق لسموه امس الاول بزيارة لقصر ابراهيم باشا .

وكان في استقبال سموه عند مدخل القصر رئيس الوزراء التركي تورغوت اوزال ووزير الخارجية التركي وحيد خلف اوغلو وعدد من كبار المسئولين الاتراك .

وعند وصول سموه الى القصر ادت فرقة شعبية الوانا من الاغاني الشعبية التركية القديمة ثم شاهد سموه بعض المعروضات الاثرية في القصر . كما شاهد سموه بعد ذلك بعض الرقصات الفلكلورية التركية قامت بادائها فرقة للرقص الشعبي .

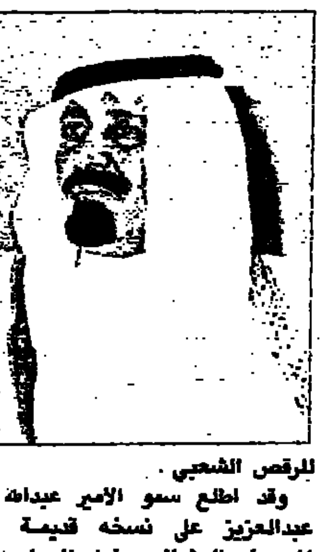

وقد اطلع سمو الامير عبدالله بن عبدالعزيز على نسخه قديمة من المصحف العثماني مخطوطا على جلد غزال .

وفي نهاية الجولة سجل سمو الامير عبدالله بن عبدالعزيز الكلمة التالية في سجل الزيارات في القصر :

بسم الله الرحمن الرحيم . كم انا سعيد بزيارتي لهذا البلد العزيز الذي تربط بيننا وبينه عقيدة الاسلام . وتاريخا مشتركا اعطى الانسانية عطاءا حضاريا وانسانيا . واشعر شعورا بالغا ان البشرية اليوم في ترديها المادي محتاجة اشد الحاجة لقيم الرسالة الانسانية . وسوف اعود الى بلدي شاكرا ومقدرا للحفاوة التي قوبلت بها حكومة وشعبا مؤمنا كل الايمان ان مثل هذه اللقاءات يقوم عليها تعاون وثيق في عصر لا يعترف بالعزلة . وتقديرا مرة اخرى .

وبعد ذلك قام سمو ولي العهد .. ونائب رئيس مجلس الوزراء ورئيس الحرس الوطني بزيارة لمسجد السلطان احمد . حيث استقبله امام وخطيب المسجد احمد اسماعيل . وقد قام سمو الامير عبدالله بجولة في اروقة المسجد . ثم قام سموه بزيارة لمتحف اياصوفيا بتوب كابي حيث تجول في اقسام المتحف اطلع خلالها على ما يضمه المتحف من محتويات اثرية ترجع الى العهد العثماني .

وفي نهاية الجولة شاهد سموه ومرافقوه عرضا شعبيا لرقصات القتال التركية . وبعد ذلك شرف سمو ولي العهد ومرافقوه حفل الغداء الذي اقيم تكريما لسموه .

كذلك شرف صاحب السمو الملكي الامير عبدالله بن عبدالعزيز حفل العشاء الذي اقامه دولة رئيس الوزراء التركي تورغوت اوزال تكريما لسموه والوفد المرافق له .

وكان في استقبال سموه لدى وصوله مقر الحفل دولة رئيس وزراء تركيا وعدد من كبار المسئولين الاتراك .

وقد حضر الحفل والي مدينة اسطنبول وقائد القوات البحرية والبرية والاركان باسطنبول ورئيس البلدية وعدد من كبار المسئولين الاتراك وسفير المملكة لدى تركيا صالح الصقير .

سمو وزير الداخلية يشكر منسوبي الجوازات لجهودهم في موسم الحج

جـده - واس :

اعرب صاحب السمو الملكي الامير نايف بن عبدالعزيز وزير الداخلية عن شكره وتقديره للجهود التي بذلها منسوبو الجوازات في موسم حج هذا العام ١٤٠٤هـ .

واشار سموه في برقية بعثها الى مدير عام الجوازات اللواء فهد الشريف الى الدقة التامة التي اتسمت بها الاحصائيات في مجال تعداد الحجاج وتصنيفهم .

[البقية ص ١٨]

جـده - واس :

بعث جلالة الملك فهد بن عبدالعزيز المفدى ببرقية الى فخامة الرئيس الباكستاني محمد ضياء الحق ردا على البرقية التي بعث بها فخامته لجلالته بمناسبة حج عام ١٤٠٤هـ وما قامت به المملكة من ترتيبات وتسهيلات لتيسير اداء فريضة الحج .

وقد اعرب جلالة الملك في برقيته عن شكره لفخامته وعن سعادته لما منّ الله به على عباده المؤمنين من قضاء نسكهم في راحة وامن .

وفيما يلي نص برقية جلالته :

السلام عليكم ورحمة الله وبركاته وتحية طيبة .. تلقينا بوافر الشكر والامتنان رسالة فخامتكم الاخوية التي اعربتم فيها عن تهنئتكم وتهنئة حكومة وشعب الباكستان الشقيق بمناسبة حج عام ١٤٠٤هـ وما قامت به المملكة من ترتيبات لتسهيل اداء فريضة الحج لاخواننا حجاج بيت الله الحرام ومنهم اثنان وتسعون الف حاج من بلدكم الشقيق ..

اشكر فخامتكم كثيرا على ما ذكرتموه ولقد كان من بالغ سرورنا وجود اخواننا الحجاج من بلدكم العزيز ومن كافة اخواننا المسلمين في كل مكان وكان من عظيم سعادتنا ما منّ الله به على عباده المؤمنين من قضاء نسكهم واداء حجهم في امن وترتيب وتنظيم يسر لهم حجهم في راحة وطمانينة وفي جو من الاخاء الاسلامي الرائع يثبت استجابة المسلم لنداء الله عز وجل ويثبت في نفس الوقت تضامن المسلمين واجتماع كلمتهم واتجاه مشاعرهم الى خالقهم .

ونرجو الله سبحانه وتعالى ان يقبل من حجاج بيته الحرام حجهم وان يعيد هذه المناسبة المباركة على امتنا الاسلامية بمزيد من التضامن والتعاون والرخاء والازدهار .. وتقبلوا تحياتي ..

وكان جلالة الملك فهد بن عبدالعزيز المفدى قد تلقى برقية شكر من فخامة الرئيس الباكستاني محمد ضياء الحق اعرب فيها عن تهانيه القلبية لجلالة الملك بمناسبة حج عام ١٤٠٤هـ ولشعب المملكة .. واثنى على الانجازات والمهارات التنظيمية التي قامت بها حكومة جلالته لخدمة حجاج بيت الله الحرام .

وفيما يلي نص البرقية :

ياصاحب الجلالة .. السلام عليكم ورحمة الله وبركاته ..

بالمناسبة السعيدة لحج عام ١٤٠٤هـ يسرني غاية السرور ان ابعث لجلالتكم بتهنئتي القلبية باعتباركم حامي الحرمين الشريفين ولشعب المملكة العربية السعودية باعتباره المضيف لملايين الحجاج من كافة ارجاء العالم .

ان الترتيبات الممتازة التي قامت بها حكومة جلالتكم لتسهيل اداء فريضة الحج لاكثر من ثلاثة ملايين مسلم كانت عظيمة في الانجاز والمهارة التنظيمية واننا نطاطيء رؤوسنا لله تعالى بكل خضوع الذي مكننا من ارسال حوالي ٩٢ الف حاج مسلم من باكستان لاداء فريضة حج هذا العام ندعو الله لوحدة وتضامن امة المسلمين الذي جعل لهم مناسك الحج رمزاً للاخوة والوحدة انه النسك الذي يجمع المسلمين سواء من جميع انحاء العالم بعناصرهم المختلفة والوانهم وعقائدهم وجميع الميزات تزول عندما يلبون مخلصين - لبيك اللهم لبيك . نسأل الله ينشر بركاته على كافة المسلمين في العالم وان يبارك فينا ويهدينا وينير لنا السبيل لاتباع تعاليم الاسلام .. امين ..

[البقية ص ١٨]

الشيخ عيسى يستقبل الأمير بندر

المنامة - واس :

استقبل سمو امير دولة البحرين الشيخ عيسى بن سلمان آل خليفة صباح امس في المنامة صاحب السمو الملكي الامير بندر بن سلطان بن عبدالعزيز سفير المملكة في الولايات المتحدة الامريكية الذي يزور البحرين حاليا .

وقد حضر المقابلة سمو ولي عهد البحرين وقائد قوة دفاع البحرين الشيخ حمد بن عيسى آل خليفه ووزير الخارجية الشيخ محمد بن مبارك آل خليفه .

سمو النائب الثاني في أبها

اكتمال الاستعدادات لاستقبال وزراء دفاع وخارجية مجلس التعاون

ابها - سعيد الحيدان الغامدي

ابو ظبي - ق.ن.ا :

وصل صاحب السمو الملكي الامير سلطان النائب الثاني لرئيس مجلس الوزراء ووزير الدفاع والطيران والمفتش العام الى ابها امس الاول قادماً من جده .. وكان في استقباله صاحب السمو الملكي الامير خالد الفيصل امير منطقة عسير وقائد المنطقة الجنوبية اللواء ركن سعد الموينع وقائد قاعدة الملك خالد الجوية المقدم طيار ركن احمد السديري .. وكبار ضباط القوات المسلحة وكبار المسئولين في المنطقة الجنوبية .

وقد رحب سمو الامير خالد الفيصل امير منطقة عسير بزيارة سمو الامير سلطان .. ولقاء وزراء الدفاع والخارجية في مجلس التعاون لدول الخليج العربية في مدينة ابها .. وقال ان المنطقة اتخذت كافة الترتيبات لعقد هذا الاجتماع .. ووجه سمو امير منطقة عسير الشكر الى جلالة الملك المفدى وسمو ولي عهده الامين وسمو النائب الثاني لاتاحة الفرصة لمدينة ابها لاستضافة هذا المؤتمر .

وقد شرف سمو الامير سلطان بن عبدالعزيز مساء امس الاول حفل العشاء الذي اقامه تكريماً لسموه سمو الامير خالد الفيصل امير منطقة عسير .. وحضر الحفل كبار ضباط القوات المسلحة والمسئولين في المنطقة .

على صعيد اخر علم في ابوظبي ان الاجتماع المشترك لوزراء الدفاع والخارجية بدول مجلس التعاون لدول الخليج العربية سيناقش في اجتماعه يوم الثلاثاء القادم بمدينة ابها تقريرا شاملا اعدته الامانة العامة للمجلس .

وقالت مصادر مسئولة بدولة الامارات العربية المتحدة لوكالة الانباء القطرية ان التقرير يتكون من شقين اولهما يتضمن الاستراتيجية الدفاعية لدول المجلس في اطار حرص الدول الاعضاء على ان تكون مسئولية الدفاع في المنطقة هي عن اختصاص ابنائها دون تدخل خارجي .

وفي هذا الصدد اعدت الامانة العامة تقريرا لعرضه على الاجتماع المشترك حول مراحل تطور التعاون العسكري بين دول المجلس والذي يتوج بمناورات « درع الجزيرة » وماتبعها من مناورات ثنائية لمختلف افرع الاسلحة وما يتطلبه هذا التعاون العسكري من وضع استراتيجية شاملة للدفاع عن المنطقة وخدمة القضايا العربية والاسلامية .

اما الشق الثاني من التقرير فيتناول الوضع السياسي الراهن في المنطقة وخاصة تطورات الحرب العراقية الايرانية التي دخلت عامها الخامس والتصعيد في عمليات قصف ناقلات النفط والجهود المبذولة لانهاء هذه الحرب سواء على المستوى الخليجي او الدولي .

كما يستعرض التقرير الوضع السياسي في المنطقة العربية خاصة تطورات القضية الفلسطينية والوضع في لبنان ومنطقة البحر الاحمر اضافة الى الجهود التي تقوم بها دول المجلس من اجل تصفية الخلافات العربية لضمان انجاح مؤتمر القمة العربي المقبل المقرر عقده في الرياض في نهاية العام الحالي .

● زلزله لـ « اليـوم » :

نرحب بأي توجه تكاملي إقليمي عربي بشرط أن يكون داخل الاطار القومي

تونس - مكتب اليوم - سليم الكراي

اكد لـ « اليوم » الدكتور عبدالمحسن زلزلة الامين العام المساعد لجامعة الدول العربية للشئون الاقتصادية ان فكرة انشاء السوق العربية المشتركة سبقت من حيث الفكرة الزمنية فكرة السوق الأوروبية المشتركة حيث وضعت اتفاقية الوحدة الاقتصادية العربية في منتصف الخمسينات .

وذكر الدكتور زلزلة ان الموجود حالياً ليس بسوق مشتركة بالمعنى الصحيح بل هو مجرد منطقة حرة لانه لم يتفق حتى الآن بشأن نظام جمركي موحد وعدد الدول التي انضمت اليها لم تتجاوز سبع دول .

وقال ان المشكلة الأساسية في الدول النامية هي هي المشكلة التنموية وليست المشكلة التبادلية وهذا ما دعا مؤتمر المجلس الاقتصادي والاجتماعي العربي الأخير في عمان الى تبني فكرة التكامل الانتاجي .

واضاف د. زلزلة في حديثه لـ « اليوم » ان الجامعة العربية ترحب وتؤيد اي توجه تكاملي اقليمي بين الدول العربية يزيل القيود ويرفع العقبات شريطة ان يكون داخل الاطار القومي .

وعن خطط الجامعة العربية لاسترجاع الاموال العربية المغتربة ذكر ان الجامعة بذلت كل مافي وسعها من اجل عودة تلك الاموال بمحاولة تهيئة المناخ الاستثماري الملائم لها .

[نص الحديث ص ٧]

وفـاة الأمير ناصر بن عبدالعزيز

الريـاض - واس :

نعى الديوان الملكي صاحب السمو الملكي الامير ناصر بن عبدالعزيز آل سعود الذي انتقل الى جوار ربه امس .

واصدر الديوان الملكي بياناً فيما يلي نصه :

عند الساعة الواحدة من ظهر يوم الجمعة التاسع عشر من شهر الحجة عام ١٤٠٤هـ انتقل الى جوار ربه صاحب السمو الملكي الامير ناصر بن عبدالعزيز آل سعود عن عمر يناهز السبعين عاماً .

وستؤدى الصلاة على روح الفقيد الغالي بعد صلاة المغرب من هذا اليوم - امس - في الجامع الكبير في مدينة الرياض تغمد الله سموه الكريم بواسع رحمته واسكنه فسيح جناته ..

إنا لله وإنا إليه راجعون ..

و« اليـوم » تعزي

● اسرة جريدة « اليوم » ترفع احر التعازي الى مقام جلالة الملك فهد بن عبدالعزيز المفدى وصاحب السمو الملكي الامير عبدالله بن عبدالعزيز ولي العهد ونائب رئيس مجلس الوزراء ورئيس الحرس الوطني وصاحب السمو الملكي الامير سلطان بن عبدالعزيز النائب الثاني لرئيس مجلس الوزراء ووزير الدفاع والطيران والى صاحب السمو الملكي الامير تركي بن عبدالعزيز قائد قاعدة الملك عبدالعزيز الجوية واخوته والاسرة المالكة الكريمة في وفاة صاحب السمو الملكي الامير ناصر بن عبدالعزيز . وتدعو الله ان يتغمد الفقيد بواسع رحمته وان يلهم اهله وذويه الصبر والسلوان ويسكنه فسيح جناته .. وإنا لله وإنا اليه راجعون .

عرار : المفاوضات الأردنية الفلسطينية لم تؤد إلى موقف سياسي موحد حتى الآن

عمـان - أ.ف.ب :

● اكد سليمان عرار نائب رئيس وزراء الاردن ووزير الداخلية امس « الجمعة » في عمان ان المفاوضات الاردنية الفلسطينية لم تؤد حتى الآن موقف سياسي موحد غير ان المناقشات « مجدية » .

واوضح سليمان عرار الذي يرأس الجانب الاردني في اللجنة الاردنية الفلسطينية المشتركة في حديث ادلى به لوكالة « فرانس بريس » ان الصعوبات التي واجهت اعداد موقف موحد بين الجانبين تعزي قبل كل شيء الى « الصعوبات التي تشهدها حاليا منظمة التحرير الفلسطينية » .

واوضح من جهة اخرى ان المساعدات التي تقدم لسكان الاراضي المحتلة لا تثير اية مشكلة بين الاردن وبين منظمة التحرير الفلسطينية غير ان هذه المساعدات لم تكتمل نظرا لان « بعض البلاد العربية لم تدفع حصتها لصندوق مساعدة سكان الاراضي المحتلة » .

ومما يذكر انه قد تقرر انشاء هذا الصندوق في مؤتمر قمة جامعة الدول العربية الذي عقد في بغداد غير ان المملكة والجزائر فحسب هما اللتان سددتا حصتهما .

واتهم الوزير من ناحية اخرى مجموعة ابونضال الفلسطينية بالمسئولية عن حوادث الاعتداء التي وقعت في الاردن واوضح ان مرتكبي الاعتداء الذي وقع في مكان انتظار السيارات التابع لفندق « انتركونتيننتال » في عمان في ٢٤ مارس الماضي اودعوا السجن غير ان الوزير الاردني امتنع عن تحديد عددهم وهوياتهم .. واخيرا نفى سليمان عرار عودة ابونضال الى العراق .

واوضح الوزير الاردني ايضا اننا لسنا الآن بصدد رفع القيود التي فرضت في نوفمبر ١٩٨٣ على الاردنيين الذين يرغبون في الذهاب الى سوريا وان الزام اللبنانيين بالحصول على تاشيرة لدخول الاردن يعد اجراءا من قبيل المعاملة بالمثل بما ان لبنان فرض هذا

[البقية ص ١٨]

الصهاينة يسممون مياه الشرب في نابلس والنقب

تونـس - واس :

اصيب عشرات المواطنين الفلسطينيين في نابلس والنقب بحالات تسمم واعياء خلال اليومين الماضيين من جراء قيام المستوطنين الصهاينة بتسميم مياه الشرب في هذه المناطق .

واوضحت وكالة الانباء الفلسطينية « وفا » ان خمسين مواطنا من مدينة نابلس وقراها واربعة وعشرين اخرين من النقب تم نقلهم امس الأول الى المستشفيات في حالة خطرة وان التحريات الطبية اكتشفت ان حالة التسمم ناجمة عن تناولهم لمياه شرب مسممة .

ويذكر ان هذه ليست المرة الاولى التي يقدم فيها المستوطنون الصهاينة على ارتكاب جريمة كهذه بحق ابناء الشعب الفلسطيني إذ عمدوا مرات الى تسميم مياه الشرب في منطقة نابلس خلال هذا العام ورش الغازات السامة على الطلبة في مدارس جنين في العام الماضي مما ادى الى اصابة حوالي ٤٠٠

[البقية ص ١٨]

القليبي ينفي انه أدلى بتوقعات حول تأجيل القمة العربية

تونـس - واس :

نفى الامين العام لجامعة الدول العربية الشاذلي القليبي ما نسب اليه انه ادلى بتصريح قال فيه انه يتوقع ان تتاجل القمة العربية المقبلة الى شهر ديسمبر القادم .

نشرت هذا النفي صحيفة « الصباح » التونسية المستقلة امس ونسبته الى مصادر عليمة في تونس .

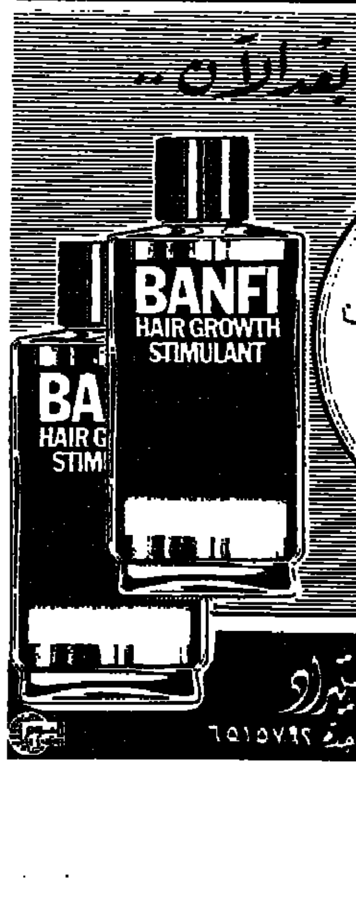

الأفتتاح الجديد

شركة الأسواق الرياضية المحدودة

أكبر وأرقى محلات بيع وتسويق مستلزمات الرياضة

تعلن عن إفتتاح فروعها الجديدة في :

• الريـاض
العليا - شارع الثلاثين - هاتف ٤٦٤٨٤٥٦

• الخبر
شارع الملك عبدالعزيز - هاتف : ٨٩٨٠٨٢٥

بالإضافة إلى معارضها الكائنة في :

• جـدة
أمام سوق جدة الدولي - هاتف : ٦٨٢٩٤٨٤

إستكمالاً لخطة التوسع لتكون بجانبكم أينما كنتم

أحدث وأكبر تشكيلة لامثيل لها من الأدوات والأجهزة والملابس الرياضية

•• الخدمة المتكاملة •• والأسلوب الأرقى •• والأسعار المخفضة .
•• أكبر تشكيلة من أجهزة ومستلزمات التمارين المنزلية والرشاقة وتخفيف السمنة
•• ملابس وأحذية الطلبة والطالبات •• ملابس سباحة شرعية للرجال وساترة للنساء

كل ماتريده من مستلزمات الرياضة في محل واحد لا داعي للبحث والعناء .. بأسلوبنا المتميز وبضائعنا الممتازة وأسعارنا المناسبة .. تجعلك دائما من عملائنا .

موزعون معتمدون لأكبر الشركات الرياضية في العالم :

• دنلوب • أديداس • بوما • هيد • ويلسن • ياماها • ميكاز • ويدر • فيتاماستر
وعدد آخر من الشركات العالمية

شركة الأسواق الرياضية المحدودة SPORT MARKETS CO. LTD W.L.L.

من أقوال جلالة الملك فهد

●● علينا كمواطنين ان نكون حريصين جدا بان نمشي في خط معتدل مستقيم.. ان نفكر قبل ان نقدم على شيء يمكن كثير من الذين يهتمون بالاسواق او في الحركة التجارية يقولون مثلا انه حصل نوع من الركود في الاسواق.. بطبيعة الحال فيه فرق انك تنفق مئات الوف الملايين تبذل في انجاز اعمال مهمة كبيرة جدا بالطبع لابد ان هذه تنتهي وتصل الى الحد الذي مافيه داعي للانفاق عليها.. فمن الطبيعي بدل ما يكون الانفاق مائة الف مليون افتراضا يخفض هذا الانفاق الى سبعين الفا او ستين الف مليون. الان الاعمال لها صفة الانتهاء.. انتهاء عمل طريق او اقامة منشآت ثانية انتهت.. الاهم من هذا لابد ان يكون طريق الصرف اقل مما كان..

المناسبة كلمة جلالة الملك في لقائه بابنائه الطلبة المبتعثين الاثنين ١٤٠٤/١١/٢٣هـ

النشيد الوطني

سارعي للمجد والعلياء مجدي لخالق السماء
وارفعي الخفاق اخضر يحمل النور المسطر
رددي الله اكبر يا موطني
موطني عشت فخر المسلمين عاش المليك للعلم والوطن

رؤساء بعثات الحج يشيدون بالجهود الكبيرة التي بذلتها حكومة المملكة لخدمة ضيوف الرحمن

الصحف التركية تنوه بزيارة سمو ولي العهد والدعم الذي تقدمه المملكة لتركيا في كافة المجالات

كتب : محرر الشئون المحلية

أعرب جلالة خادم الحرمين الشريفين الملك فهد بن عبدالعزيز المفدى عن ارتياحه للمستوى العالي الذي حققته مختلف الاجهزه والقطاعات في سبيل تقديم افضل الخدمات لحجاج بيت الله.

وأكد جلالة الملك المفدى اهتمام المملكة بتقديم كل ما تستطيع تقديمه من خدمات لحجاج بيت الله الحرام انطلاقاً من تمسكها بالدين الاسلامي الحنيف وتشرفها بخدمة الحرمين الشريفين وحجاج بيت الله الحرام.

وذكر جلالته ان كافة القطاعات ذات العلاقة بالحج بذلت جهوداً كبيرة طوال العام للاعداد لموسم الحج وقال ان مستوى تقديم الخدمات لحجاج بيت الله الحرام هذا العام قد تطور عنه في الاعوام السابقه كما اكد جلالته اهمية التمسك بالدين الاسلامي الحنيف الذي يحوي الخير والصلاح للبشرية جمعاء.

برقيات شكر لجلالة الملك وسمو ولي العهد

أعربت الوفود الاعلامية التي شاركت في موسم حج هذا العام عن شكرها وتقديرها لجلالة الملك فهد بن عبدالعزيز المفدى على الجهود الجباره التي بذلتها المملكة لضيوف الرحمن والتي سهلت عليهم أداء مناسكهم في يسر وسهوله واطمئنان.

كما رفعت الوفود برقية مماثلة الى صاحب السمو الملكي الامير عبدالله بن عبدالعزيز ولي العهد ونائب رئيس مجلس الوزراء ورئيس الحرس الوطني.

كما اشاد رؤساء بعثات الحج بالجهود الكبيرة التي بذلتها حكومة المملكة وعلى راسها جلالة الملك فهد بن عبدالعزيز المفدى وسمو ولي العهد الامين حيث كانت توجيهات جلالته تقضي بتقديم كل الخدمات لضيوف الرحمن كما شكروا جلالته والشعب السعودي الكريم على حسن الضيافة والاستقبال وماتم انجازه من مشروعات ضخمة سواء بمكة المكرمة أو المدينة المنورة او المشاعر المقدسه مما يسر على الجميع اداء مناسكهم بكل راحة واطمئنان.

سمو ولي العهد في تركيا

احتلت زيارة سمو الامير عبدالله بن عبدالعزيز ولي العهد ونائب رئيس مجلس الوزراء ورئيس الحرس الوطني الى تركيا الشقيقة مكاناً كبيراً على صفحات الجرائد التركية التي وصفت الزيارة بانها هامة جدا واكدت الصحف ان زيارة سمو الامير عبدالله بن عبدالعزيز لتركيا ومباحثاته مع المسئولين الاتراك ستسفر عن نتائج جيده وذلك في نطاق توسيع التبادل التجاري وتقوية التعاون بين البلدين في كل المجالات وخاصة فيما يتعلق بتبادل الخبرات والمنح الدراسية ونوهت الصحف التركية بالدعم الذي تقدمه المملكة لتركيا في كافة المجالات. واشارت الى التسهيلات الكبيره التي تقدمها المملكة للعمال الاتراك الذين يعملون بالمملكة والذين يبلغ عددهم ٨٠ الفا.

هذا وكان سمو الامير عبدالله قد توجه الى تركيا يوم الاثنين الماضي في زياره رسمية تستمر اربعة ايام بناء على دعوة من اخيه دولة الرئيس نورجوت اوزال رئيس وزراء الجمهورية التركيه.

وقد اجرت وكالة الانباء التركيه حديثاً شاملا وواضحا مع صاحب السمو الملكي الامير عبدالله بن عبدالعزيز ولي العهد ونائب رئيس مجلس الوزراء ورئيس الحرس الوطني تحدث سموه فيه عن مختلف الجوانب والقضايا التي تهم الامة العربية الاسلامية والتي تهم البلدين.

جلسة مجلس الوزراء

تراس صاحب السمو الملكي الامير سلطان بن عبدالعزيز النائب الثاني لرئيس مجلس الوزراء ووزير الدفاع والطيران والمفتش العام مساء الاثنين الماضي الخامس عشر من شهر ذي الحجة جلسة مجلس الوزراء.. وعقب الجلسة أدلى معالي وزير الاعلام علي الشاعر بتصريح قال فيه لقد اطلع المجلس في مستهل الجلسة على التقارير المتعلقة بشئون الحج واوضاع الحجيج عموما هذا العام..

واعرب المجلس عن عميق ارتياحة وسروره للنتائج الرائعة التي تحققت بفضل الله ثم بفضل الجهود التي بذلتها مختلف الأجهزة الامنية والصحية والادارية والتنظيمية والاعلامية المعنية بخدمات الحجيج هذا العام وفقا لتوجيهات خادم الحرمين الشريفين جلالة الملك فهد بن عبدالعزيز المفدى حفظه الله وسمو ولي عهده الامين..

كما وقف المجلس بعد ذلك على اهم الاحداث والتطورات السياسية والامنية الراهنة على ساحة المنطقة وذلك في ضوء المستجدات التي طرات خلال الاسبوعين الماضيين على بعض القضايا العربية.. وقال معالي وزير الاعلام : ثم نظر المجلس بعد ذلك في المعاملات المدرجة على جدول اعمال هذه الجلسة واصدر بشانها مايلي :

اولا : وافق المجلس على طلب صاحب السمو الملكي وزير الدفاع والطيران والمفتش العام تفويض صلاحية تخويل التوقيع على بعض اتفاقيات الشراء المباشر مع الحكومة الامريكية لقادة القوات ورؤساء فروع الوزارة للمبررات التي اوضحها سموه وذلك في ضوء القرار الذي اتخذته اللجنة العامة برقم ٤٨ وتاريخ ١٤٠٤/٨/٢٠هـ

ثانيا : وافق المجلس على النموذج المقترح من وزارة الخارجية لمشروع اتفاقية تعاون اقتصادي وفني بين المملكة والدول التي يراد عقد مثل هذه الاتفاقية معها والذي سبق ان درسته اللجنة العامة لمجلس الوزراء واوصت باصداره..

ثالثا : وافق المجلس على طلب معالي وزير الشئون البلدية والقروية تعديل مسمى مصلحة مياه ومجاري المنطقة الجنوبية الى مصلحة مياه ومجاري منطقة عسير اعتباراً من ميزانية العام المالي القادم وتطبيق نظام مصالح المياه والمجاري عليها.

كما وافق المجلس على تعيين صاحب السمو الملكي امير منطقة عسير رئيسا لمجلس الادارة وتعيين كل من سعيد بن سعيد بن معيض القحطاني. المهندس عبدالله سعيد البطي عضوين في مجلس الادارة وذلك تنفيذا لقرار اللجنة العامة لمجلس الوزراء بالموافقة على ذلك.

رابعا : وافق المجلس على طلب معالي وزير الاعلام بتجديد اتفاقية التعاون المبرمة بين المملكة وفرنسا في مجال تطوير التلفزيون في المملكة لمدة خمس سنوات أخرى اعتباراً من نهاية فترة الاتفاقية المصادف ٥ نوفمبر ١٩٨٤م وتفويض معالي وزير الاعلام بالتوقيع على الملحق الخاص بتجديدها.

نجاح خطة الحج

اكد صاحب السمو الملكي الامير نايف بن عبدالعزيز وزير الداخلية ورئيس لجنة الحج العليا أن خطة موسم هذا العام تمت بنجاح وكانت نتائجها جيده جداً معبراً عن سعادته وسروره لتمكن الحجاج من اداء مناسك حجهم في يسر وسهولة.

واكد سمو الامير نايف في تصريحه للصحف ان جميع المشاريع التي ستساهم في تسهيل اداء مناسك الحج ستنفذ ان شاء الله.

تكريم اعضاء هيئة التوعية الاسلامية بالحج

اقامت الرئاسة العامة لادارات البحوث العلمية والافتاء والدعوة والارشاد بالمركز الاعلامي بمكة المكرمة صباح الاثنين الماضي حفل تكريم لاعضاء هيئة التوعية الاسلامية بالحج.

وقد بدىء الحفل باي من الذكر الحكيم ثم القى الرئيس العام لادارات البحوث العلمية والافتاء والدعوة والارشاد الشيخ عبدالعزيز بن باز كلمة تحدث فيها عن الهدف من اقامة هذا الحفل والذي يتمثل في تقدير اعمال التوعية في الحج والاشادة بمابذل في سبيل توعية الحجاج والدعوة الى الله.

وقال في كلمته ان الدعوة الى الله من اكبر الاعمال وهي من اعمال الرسل ووظيفتهم وحث الدعاة الى المثابرة والصبر في اداء عملهم.

ثم القى الامين العام للتوعية الاسلامية بالحج الشيخ جابر مدخل كلمة شكر فيها الدعاة على مابذلوه من جهد في توعية ضيوف الرحمن واشار الى التطور في اعمال التوعية حتى الآن وقال ان الدعاة في موسم حج هذا العام بلغ ٢٩٢ داعية وسبعون مترجما وبلغت مراكز التوعية بالملكة ٥١ مركزا بالاضافة الى اربعة وعشرين مركزاً بمنى وسبعة مراكز بعرفات وعشرين فرقة متجولة في منى وعرفات كما شملت اعمال التوعية اصدار مجلة للتوعية باللغة العربية صدر منها اثناعشر عددا وطبع منها مائة وعشرون الف نسخة خلال موسم حج هذا العام ومائة الف نسخة باللغة الانجليزية والاردية بالاضافة الى اعمال التوعية عن طريق التلفزيون كالندوات والاحاديث.. واضاف ان الامانه قامت بتوزيع اكثر من مليون نسخة من الكتب باللغة العربية.

مصنع مياه الحجاج

اكد مدير مصلحة المياه والمجاري بالمنطقة الغربية فهد السليمان ان المصنع الذي تبرع به صاحب الجلالة الملك فهد بن عبدالعزيز المفدى والذي يقوم بتوزيع المياه على الحجاج قد حقق الغرض الذي انشىء من اجله حيث انتج مليون كيس من الماء عبوة لتر واحد خلال هذا العام.

واوضح ان المصلحة قامت بعمل ٢٠ موقعا في طريق المشاه والجمرات والشوارع الرئيسية في عرفات واستاجرت ٢٥ سيارة مبردة لتوزيع هذه المياه مجانا على الحجاج وقال السليمان ان الطاقة الانتاجية للمصنع خلال العام تبلغ حوالي ١٤ مليون كيس.

مشاركة المملكة في الاحتفال بيوم محو الامية

شاركت المملكة دول العالم في الاحتفال باليوم العالمي لمحو الامية.. وتاتي مشاركة المملكة انطلاقا من حرصها الشديد وتصميمها على نشر التعليم في كافة مناطق المملكة واتاحة الفرصة لمن فاتهم ركب التعليم في اللحاق بهذا الركب عن طريق برامج خاصة تنفذها مختلف الجهات لمحو الامية.

وبهذه المناسبة قامت مختلف الاجهزة في وزارة المعارف والجهات المعنية بالتعليم بحملات مكثفة لبث الوعي وحث الاميين على الالتحاق بالمدارس والمراكز التي اعدت لمحو الامية وتعليم الكبار.

وقد وضعت الدولة ممثلة في وزارة المعارف والرئاسة العامة لتعليم البنات والحرس الوطني والجهات الحكومية الآخرى ذات العلاقة خطة عشرينية لمحو الامية وتعليم الكبار بالمملكة وذلك انطلاقا من ادراكها لاهمية نشر التعليم بين كافة فئات السكان.

محطة ثانية لتوليد الكهرباء بتبوك

ذكر المهندس محمد امين قاسم مدير عام شركة كهرباء تبوك بانه تم حاليا انشاء محطة توليد رقم(٢) بطريق عمان واضاف ان هذه المحطة تعتبر من ضمن المشروعات التي يتم تنفيذها حاليا وذلك نظراً للنهضة الشاملة التي تشهدها الآن مدينة تبوك وقال انه بفضل جهود صاحب السمو الملكي الامير عبدالمجيد بن عبدالعزيز امير منطقة تبوك والزيادة المطرده في عدد السكان كان لابد من انشاء محطة توليد اخرى بالاضافة الى محطة التوليد الحالية وذلك لمواجهة الاحمال المتوقعة خلال السنوات القادمة.

وتتكون محطة توليد تبوك رقم(٢) من وحدتين غازيتين قدر كل منها ٣٠ ميجاوات وترتبط بمحطة توليد تبوك رقم(١) بشبكة هوائية على ابراج وكابلات ارضية زيتيه عن طريق خمس محطات محولات رفع خفض ١٣٢/٣١/١٣٢/٣٢/١٣،٨ وهي محطه متكامله حيث تشتمل على الملحقات التاليه.

أجهزه منقيه الهواء، اجهزة منقية الوقود ومعالجة اجهزة معالجة المياه، معامل تحليل الوقود والمياه، اجهزة الحماية وحدات الاداره لمساعدة عند الاطفاء الكامل، جميع المساعدات من طلمبات المياه(الزيوت) الهواء، اجهزة الحريق، غرف التشغيل التي تسيطر على المحطة، ومباني الاداره.

■■

اخبار المدن

القطيف -

يقوم مركز الخدمة الاجتماعية بالقطيف حاليا بتنفيذ برامجه وانشطته الثقافية والاجتماعية والصحية المختلفة للعام الحالي.

وصرح مدير المركز منصور هلال بان اللجان الاهلية ولجان التنمية المحلية العاملة بالمركز قد استكملت استعداداتها ووفرت كافة التجهيزات اللازمة لتنفيذ تلك الانشطة.

واشار بان اللجان الاهلية قامت من ناحية اخرى بتجهيز المبنى النموذجي الجديد الذي تم انشاؤه مؤخرا وزود بكافة الوسائل الخاصة بتعليم وتربية وترفيه الاطفال حيث يتم افتتاحه اليوم السبت.

وذكر بان البرامج التي ينفذها المركز والتي تشمل منطقة القطيف وقراها تتضمن العديد من البرامج ويستفيد منها عدد من الافراد والاسر بالمناطق المشار اليها في مجال مشروعات تحسين المساكن والبيئة وحملات النظافة ومساعدات الاسر والبرامج الصحية والدورات التدريبية في مجال الخياطة والتفصيل والآلة الكاتبة وتوعية الامهات بالاضافة الى الانشطة الثقافية الاخرى كالمحاضرات واللقاءات الدورية واصدار الصحف الحائطية.

○

الرياض - عبدالله الحبيب.

يقوم هذه الايام مكتب منظمة فتح بمنطقة الرياض بجهود اعلامية كبيرة لاحياء ذكرى مذبحة صبرا وشاتيلا والتي توافق ١٤٠٤/١٢/٢٢هـ السابع عشر من شهر سبتمبر الحالي وقد اعد لهذه الذكرى الاليمة بعض الكتيبات والصور التي تنقل المشاهد الحية المؤلمة التي ارتكبتها ايدي العدوان الصهيوني الغاشم والتي مثلت ابشع الصور الاجرامية بالنساء والاطفال العزل في المجتمعات الامنة وقد وجه المكتب العديد من الرسائل الى رجال الاعلام لاحياء هذه الذكرى الاليمة بما يحمله هذا الحدث من ماس تركت الويلات في النفوس العربية والاسلامية.

○

تبوك - محمد سلامة الذبياني.

صرح لـ(اليوم) مدير مرور منطقة تبوك المقدم ماجد اليوسف انه قد تمت بنجاح والحمد لله الخطة المرورية لموسم حج هذا العام من حالة عمار حتى الجهراء بما في ذلك داخل مدينة تبوك حيث جند المرور كافة امكانياته الالية والبشرية للتغطية المرورية الكاملة والتي كانت نتائجها ايجابية واعرب اليوسف عن ارتياحه البالغ لنجاح هذه الخطة ومدى التعاون البناء الذي لمسه رجال المرور من المواطنين وضيوف الرحمن لما في ذلك من محافظة ووعي تامين لدور رجال المرور ولمتابعة وتوجيهات صاحب السمو الملكي الامير عبدالمجيد بن عبدالعزيز امير منطقة تبوك الدور الفعال في التوجيه والارشاد لتحقيق كل ما يهم المواطنين القادمين لهذا البلد الطاهر الامين.

○○○○

أطباء استشاريون عالميون لمستشفيات حائل

حائل/ صالح المشهور :

اوضح الدكتور بدر عبدالعزيز الربيعة مدير عام الشئون الصحية بمنطقة حائل بانه تم التعاقد مؤخرا مع مجموعة من الاطباء الاستشاريين من بريطانيا والمانيا للعمل في مستشفى حائل العام ومستشفى الملك خالد في جميع الاختصاصات الطبية ورؤساء التمريض ايضا وكذلك تم التعاقد مع مجموعة من الممرضين من تونس للعمل في مركز الصحة النفسية الذي تم استئجار مبان خاصة به ويجري الان تاثيثه بالمعدات والاجهزة الطبية وتوفير الايدي العاملة به من اطباء وممرضين استعدادا لافتتاحه في اواخر شهر محرم القادم بسعة ٦٠ سريرا واضاف الدكتور الربيعة انه سيتم في نهاية شهر محرم افتتاح مركز تشخيص وولادة في قرية الشملي وكذلك سيفتتح مركز اخر في قرية السلمي في نهاية شهر صفر كما سيتم في نهاية شهر محرم ايضا افتتاح ١٦ مستوصفا في منطقة حائل منها اثنان في المدينة في حي الخماشية والاخر في حي البادية والبقية في القرى التالية : غمرة والوهيبية والتمامية والخبة وسعيدان والفرحانية ودليهان وانبوان والدابية والشعلانية وضبيعة وبيضاء نثيل والخامرية والعقل والعمائر والمدير ومنيفة القاعد.

وذكر الدكتور الربيعة انه يجري الان تحديث الاجهزة الطبية في مستشفى حائل العام وتم طرحها في مناقصة عامة وتمت ترسية انشاء غرفة عمليات جديدة فيه على احدى المؤسسات وسيطرح قريبا للمناقصة مبنى لمركز الكلية الصناعية والعناية المركزية داخل مستشفى حائل العام وسيتم تعديل غرفة العمليات الاولى لتصبح للعناية الفائقة وجارية الان عملية تحديث مبنى مركز الولادة وسينتهي العمل فيه خلال اسبوع من الان.

وذكر الدكتور الربيعة ان عدد المراجعين للعيادات الخارجية في مستشفى الملك خالد بلغ اكثر من ٤٥٠ مراجعا يوميا وقال انه تمت قبل اجازة عيد الاضحى المبارك عملية زراعة سن لاحد المرضى في مستشفى الملك خالد على يد احد استشاري الاسنان.

بترومين للتسويق

إعلان من بترومين للتسويق

تعلن بترومين للتسويق لعموم المقاولين المتخصصين في الأعمال الإنشائية عن مناقصة إنشاء الورش المؤقتة بمحطة المصفاة بالرياض والتي تشمل الأعمال التالية :

١- تجهيز وإعداد الموقع بما في ذلك الردم والسفلتة.
٢- توريد وتركيب الهياكل الحديدية وملحقاتها للورش.
٣- توريد وتركيب مباني للمكاتب الجاهزة، بورتيلات، وملحقاتها.
٤- عمل جميع التوصيلات والخدمات العامة وتسوير الموقع.

فعلى من يجد في نفسه الكفاءة والرغبة في المناقصة مراجعة مكتب شئون المقاولات بالمكتب الرئيسي خلال الدوام الرسمي للحصول على الشروط والمواصفات والخرائط خلال أيام السبت والأحد والإثنين ٢٧، ٢٨، ٢٩ ذي الحجة ١٤٠٤ هـ الموافق ٢٢، ٢٣، ٢٤ سبتمبر ١٩٨٤ م شريطة اصطحاب المستندات التالية :

١- خطاب يوضح الرغبة في الاشتراك في المناقصة.
٢- صورة من السجل التجاري
٣- صورة مجددة من بطاقة العضوية في الغرفة التجارية.
٤- صورة من شهادة الزكاة سارية المفعول.
٥- رسم كروكي لموقع المكتب أو المحل
٦- كشف بجميع القوى العاملة مع التنويه بالبيانات التالية :
أ- الاسم، ب- الوظيفة، جـ- المؤهل، د- الجنسية، هـ- مجال العمل.
٧- صور من شهادات خبرة سابقة مماثلة صادرة من جهات حكومية أو من شركات كبرى.
٨- على المقاول الذي يفوض مندوباً عنه باستلام أوراق المناقصة أن يصدر تفويضاً رسمياً بذلك لمندوبه.

يدفع مبلغ / ٥٠٠ / خمسمائة ريال قيمة أوراق المناقصة والله الموفق

مطلوب محاسب

تعلن مؤسسة وطنية عن حاجتها لمحاسب بالشروط التالية :
١- خبرة لا تقل عن خمس سنوات.
٢- إجادة اللغة الإنجليزية والطباعة على الآلة الكاتبة.
٣- إقامة قابلة للتحويل.

يرجى الاتصال على ٨٩٤٩١٦٥ ، ٨٩٤٦٧٤٩

بشرى لربات البيوت

الليفة الجديدة الستانليس ستيل

التي لا تهترئ ولا تصدأ ولا تؤذي الأيدي الناعمة.. تستعمل لتنظيف جميع الأواني المطبخية «عدا التيفال» والمجالي والأفران والبانيوهات والمراحيض والزجاج والبلاط.. ولتقشير البطاطس والجزر.

الموزعون : شركة الطرابلسي - فرع الأدوات المنزلية - الدمام

تلفون ٨٤٣٤٦٢٤ البيع بالجملة والمفرق

جريدة اليوم — المركز الرئيسي: الدمام، الرمز البريدي ٣١٤٢١ ص.ب ٥٦٥ - تلكس ٦٠١١٩٠
رئيس مجلس الإدارة والمدير العام: حمد المبارك — مدير عام الإدارة: مساعد الخريصي ت : ٨٣٣١٠٩١
رئيس التحرير: خليل الفزيع ت : ٨٤٢٨٦٦٩ — مدير التحرير: عتيق الخماس ت : ٨٤٢١٨٤٢٠
التحرير: شارع الاتفاق - مخطط ٧٦ — الإدارة: شرق قصر إمارة الشرقية شارع الملك عبدالعزيز
تلفونات التحرير: سكرتير التحرير: ٨٤٢٣١٤١ سكرتير الشئون المحلية: ٨٤٢٣٣٣٧ القسم الرياضي: ٨٤٢١٣٣١ القسم الثقافي: ٨٤٢٤٧٠٧ سنترال التحرير: ٨٤٣٣٣٣٠ — ٨٤٣٣٣٣٢
تلفونات الإدارة: العلاقات العامة: ٨٣٣٦٧٠٥ الاشتراكات: ٨٣٤٠٦٦٣ الشئون المالية: ٨٣٣٥٩٤٢ التوزيع: ٨٣٤٠٦٦٣ الشئون التجارية: ٨٣٤٦٧٦٣ المطابع التجارية: ٨٩٦٢٧٦٦ سنترال الإدارة: ٨٣٤٥٠٥٨ - ٨٣٤٧٧٨٢ - ٨٣٤٦٥٧٨
المراسلات المالية والإدارية والاشتراكات والإعلانات توجه إلى مدير عام الإدارة
الإعلانات: يتفق بشأنها مع الإدارة العامة والفروع — إدارة الإعلانات ٨٣٣١٩٠٦-٨٣٤٠٦٧٧

وقفة

د/سعيد ابوعالي

مواكب العلم

تودع آلاف الاسر اليوم ابناءها في رحلتهم مع العلوم والمعارف. يودعونهم وهم يذهبون الى مدارسهم ومعاهدهم وجامعاتهم، يودعونهم بدموع الفرحة وابتسامة الامل .. تمتلىء عيون الاباء والامهات بدموع الفرحة لان ابناءهم يتركون حياة الدعة والهدوء، ويبدأون مشوار الكفاح والمسئولية ..

في هذا اليوم يتوجه عشرات الالاف من الاطفال الى المدارس وسوف تقوم المدارس باستقبالهم استقبالا حافلا. نحتفل بقدومهم، ونحتفي بعقولهم التي نتوقع ان تخوض غمار العلوم والمعارف بما يغنيها بالجديد ويثريها بالاستيعاب والاضافة حقا هذا اليوم اكبادنا سوف تمشي على الارض بخطى ثابتة ان شاء الله في سبيل العلم والكشف والاختراع .

ولعلها مناسبة حقية بان ننوه الى ضرورة تعاون المنزل مع المدرسة .. بمتابعة دراسة الابناء والبنات بمعرفة الوقت الذي يجب ان يكونوا فيه في مدارسهم، والوقت الذي يجب ان يكونوا عادوا فيه الى البيت بعد نهاية اليوم الدراسي .. بمعرفة مستوى الطلاب والطالبات في التحصيل الدراسي ومساعدتهم بالتفاهم مع مدارسهم للرفع من مستوى دراستهم، وترشيدهم نحو اداء واجباتهم المدرسية بالمحافظة على التحلي بالاخلاق الفاضلة في المنزل والمدرسة والشارع وفي كل وقت ومع كل انسان .

ان احترام المعلم واجب تمليه المباديء الانسانية العامة وتدل عليها التعليمات الدينية، وتؤكدها ممارسات المسلمين والعرب في عصور التقدم التي سعدوا بها .

يروي ان الامام الشافعي يرحمه الله كان يفتح كتابه ويقلب صفحاته بكل هدوء حتى لا يسمع استاذه خشخشة الورق، والطلاب النابهون الناجحون في كل عصر وفي كل مجتمع يحملون لاساتذتهم ومعلميهم كل تقدير واحترام تصل الى درجة المحبة .. ولعلي لا اجانب الصواب عندما اطالب جميع الطلاب والطالبات باحترام معلميهم وتقدير مدرساتهم حتى يستفيدوا منهم .. لان احترام المعلم من اخلاق العلماء وصفات الادباء .

وحتى لا اطيل فانني ارجو ان ارى مدارسنا تحتفل بتدريس العلوم وتطبيقها وخاصة مجال العلوم الدينية والادبية، وفي هذا الوقت فان الحاجة الى التركيز والتكريس على دراسة الرياضيات والعلوم التطبيقية تعتبر حاجة اجتماعية ضرورية حتى نؤمن لبلادنا القاعدة الصلبة والعريضة من العلماء المسلمين بالدين والخلق والنظريات العلمية الحديثة ..

وفي الختام اكرر دعائي لابنائنا بالتوفيق والنجاح .

جمعية الملك عبدالعزيز الخيرية بتبوك توزع لحوم الاضاحي على الفقراء والمحتاجين

تبوك - محمد سلامة الذبياني :

تقوم جمعية الملك عبدالعزيز الخيرية بتبوك بالتعاون مع بنك التنمية الاسلامي بجدة بتوزيع لحوم الاضاحي لموسم حج هذا العام على كافة الفقراء والمحتاجين لها هذا وقد تم توزيع ٤٥٠ ذبيحة اعتبارا من صباح اول امس الخميس ١٤٠٤/١٢/١٨.

صرح بذلك لـ(اليوم) امين عام جمعية الملك عبدالعزيز الخيرية بتبوك صالح عبدالحميد.

اليوم تفتح المدارس الأبواب لإستقبال الطلاب

كتب/ محمد عثمان بكر :

تبدأ مع اشراقة هذا الصباح اول ايام العام الدارسي الجديد وذلك في جميع انحاء مدارس المملكة.. هذا وقد قامت وزارة المعارف باخذ كافة الاستعدادات اللازمة لاستقبال شباب الغد حيث قامت بتوفير جميع المستلزمات من مقاعد وكتب دراسية وغيرها.

كما اعدت الوزارة برنامجا متكاملا لاستقبال الطلاب المستجدين لهذا العام الدراسي بالصفوف الاولى الابتدائية وذلك لمدة اسبوع كامل يبدأ من صباح هذا اليوم وينتهي يوم الاربعاء القادم ان شاء الله.

ويشتمل هذا البرنامج على استقبال التلاميذ مع اولياء امورهم من قبل ادارة المدرسة حيث سيبدأ البرنامج ببعض الاناشيد وبعض الالعاب المسلية لهم والتمارين الرياضية الخفيفة ثم يقومون باخذ جولة داخل اروقة المدرسة حيث يصطحبون معهم معلميهم واولياء امورهم.

ويهدف هذا البرنامج الى تيسير انتقال الطفل من محيط منزله الذي تعود عليه والفه الى محيط المدرسة تدريجيا بما يخفف شعور الخوف والرهبة في نفسه ويحل محله شعورا بالالفة والطمانينة. وتيسير تكيف التلميذ مع عناصر مجتمعه الجديد من زملاء ومعلمين وادارة ومبان وادوات وانظمة. وتدريب تلاميذ ما بعد الصف الاول على التعامل مع الاصغر منهم برفق. وان يكون برنامج هذا الاسبوع التمهيدي نموذجا مصغرا لما يجب اتباعه في التعامل مع تلاميذ المرحلة الابتدائية طيلة العام الدراسي. وبث الطمانينة في نفوس الاباء على ابنائهم وتعميق الشعور لديهم بان ابناءهم محل الاهتمام والرعاية بطريقة عملية والعمل على استثمار هذا الموقف في تدعيم العلاقة بين البيت والمدرسة.

وقد حددت الوزارة برنامج الاسبوع التمهيدي بما يلي :

• اليوم الاول :

يستقبل التلاميذ واولياء امورهم من قبل مدير المدرسة ومعلم الصف الاول في مكان مناسب بالمدرسة بعد بدء اليوم الدراسي بنصف ساعة حتى يمكن الاستعداد لحسن استقبالهم.

يقام حفل استقبال بسيط يبدأ بتلاوة ايات من القرآن الكريم وتتخلله الاناشيد والالعاب المسلية وبعض الارشادات المناسبة عن المرور والطرق الصحيحة لاجتياز مفارق الطرق على ان يشترك في فقرات هذا الحفل بعض التلاميذ المستجدين مع زملائهم من الصفوف الاخرى وتوزع عليهم الحلوى والعصير.

يصطحب المعلمون التلاميذ الجدد في جولة بين ارجاء المدرسة ليتعرفوا على مرافقها وكيفية استخدامها وكذلك تعريفهم بانظمة المدرسة وحثهم على الالتزام بها.

يوزع التلاميذ على فصولهم ويتعرفون على معلميهم حيث يستقبلونهم بالبشر والترحاب ويتعرفون على اولياء امورهم.

ينصرف التلاميذ المستجدون الى منازلهم في حوالي الساعة العاشرة يرافقهم معلموهم الى باب المدرسة لتوعيتهم بكيفية عبور الشارع ومراعاة اداب المرور.

• اليوم الثاني :

الحضور الى المدرسة مع بداية الدوام الرسمي ثم يتوجهون مباشرة الى فصولهم حيث يستقبلهم معلموهم بدون الاشتراك في طابور الصباح.

يوزع التلاميذ على مقاعدهم على ان تراعى النواحي التربوية والصحية في ذلك مثل القامة والسمع والبصر.

يقرأ المعلم سورة الفاتحة ويرددها التلاميذ بعده.. ثم يصطحبهم في جولة بين ارجاء المدرسة ليتعرفوا على ممراتها ومرافقها وكيفية استخدامها.

يؤدي التلاميذ بعض الحركات الرياضية تحت اشراف معلميهم ويرددون نشيدا هادفا سهل الالفاظ والمعاني.

ينصرف التلاميذ المستجدون الى منازلهم حوالي الساعة العاشرة.

• اليوم الثالث :

الحضور الى المدرسة مع بداية الدوام الرسمي ثم التوجه الى الفصل.

يبدأ اليوم الدراسي بقراءة المعلم سورة الفاتحة ويرددها التلاميذ معه.

يدرب المعلم التلاميذ على التعود على اداب الفصل كالاستئذان والجلوس الصحيح والنظافة والنظام داخل الفصل وخارجه.

يقص عليهم معلمهم قصة ذات هدف تربوي.

ينصرف التلاميذ المستجدون الى منازلهم حوالي الساعة العاشرة والنصف.

• اليوم الرابع :

الحضور الى المدرسة مع بداية الدوام ومشاهدة تنفيذ الطابور الصباحي للمدرسة دون المشاركة فيه.

يبدأ اليوم الدراسي بقراءة المعلم سورة الفاتحة ويدرب التلاميذ على حفظها

تدريب التلاميذ على حفظ نشيد هادف سهل المعاني والالفاظ

يصطحبهم معلمهم الى ساحة المدرسة حيث يعقد الطابور كل صباح ويدربهم على كيفية الانتظام والوقوف في الطابور حتى يمكنهم ان يفعلوا ذلك في اليوم التالي.

الانصراف الى منازلهم حوالي الساعة العاشرة والنصف.

● د.عبدالعزيز الخويطر وزير المعارف

• اليوم الخامس :

الحضور الى المدرسة والانتظام في الطابور مع ضرورة وقوف معلم الفصل امام طابور تلاميذه لاصطحابهم الى الفصل.

يبدأ اليوم الدراسي بترديد سورة الفاتحة مع المعلم وتدريبهم على حفظها

يقص عليهم معلمهم قصة قصيرة هادفة مع القاء بعض الاسئلة لمعرفة مدى استيعاب مضمون القصة

يدربهم معلمهم على حفظ نشيد هادف سهل الالفاظ والمعاني ليسعدوا بترديده بين ابنائهم واخوانهم في البيت

استكمال اليوم الدراسي بحركات رياضية مناسبة والرسم والتلوين

انصرافهم الى منازلهم حوالي الساعة الحادية عشرة

هذا ومن ناحية اخرى فقد اشتمل البرنامج على توجيه الطلاب وارشادهم اسلاميا من جميع النواحي النفسية والاخلاقية والاجتماعية والتربوية والمهنية لكي يصبحوا اعضاء صالحين في بناء المجتمع وتشمل ايضا تعويد الطلاب على الجو المدرسي في كل مرحلة وارشادهم للمرحلة التالية والعمل على مساعدتهم على اختيار نوع الدراسة او المهنة التي تتناسب مع مواهبهم وقدراتهم وميولهم واحتياج المجتمع وتوثيق الروابط والتعاون بين البيت والمدرسة لكي يصبح كل منهما مكملا للاخر وامتدادا له.

تكتفه - ... [illegible]

امانة العاصمة المقدسة تباشر أعمالها في مبناها الجديد اليوم

تباشر امانة العاصمة المقدسة اليوم السبت اعمالها في مبناها الجديد بحي المعابدة.

وذكر وكيل امين العاصمة المقدسة للشئون المالية والادارية بحي كردي ان المبنى يحتوي على مكتبة وقاعة للندوات والمحاضرات وصالة للاحتفالات مجهزة باحدث الوسائل السمعية علاوة على وجود متحف للتراث يعطي صورا حقيقية للبيئة المحلية.

ومن الجدير بالذكر ان التكلفة الاجمالية لانشاء المبنى المذكور قد بلغت خمسين مليون ريال.

انتقال إمارة الخبر الى الثقبة

امير الخبر

كتب مندوب اليوم :

انتقلت امارة الخبر بصفة مؤقتة الى مقر امارة الثقبة حتى يتم الانتقال الى المبنى الجديد الواقع على شارع الظهران بالقرب من بلدية الخبر.

وتجدر الاشارة الى ان الامارة ستنتقل الى مبناها الجديد بعد حوالي ثلاثة اشهر حيث سيتم الانتهاء نهائيا من المبنى الذي صمم على احدث طراز ويتسع لموظفي الامارة كما توجد به صالات خاصة للمراجعين.

وقال امير الخبر ابراهيم الثنيان بان هذا المشروع ضمن مشاريع تحظى بها مدينة الخبر.

وذكر ان الخبر تجد عناية واهتماما من كبار المسئولين وعلى راسهم جلالة الملك وسمو ولي عهده الامين باعتبارها واجهة للمملكة من الجهة الشرقية.

تنفيذ القصاص بقاتل في جيزان

جيزان - واس -

تم بعد ظهر امس الجمعة في مدينة جيزان تنفيذ القصاص بالمدعو ضائح جعري موسى الحدادي لقتله المراة رحمة بنت موسى عمشان ..

وفيما يلي نص بيان وزارة الداخلية :

بيان من وزارة الداخلية

قال الله تعالى (يأيها الذين امنوا كتب عليكم القصاص في القتلى) وقال تعالى (ولكم في القصاص حياة يا اولي الالباب لعلكم تتقون) صدق الله العظيم.

اقدم المدعو ضائح جعري موسى الحدادي على قتل مطلقته المراة رحمة بنت موسى عماش وذلك بتاريخ ١٤٠٣/١٠/١ وقد اسفر التحقيق عن ادانة الجاني المذكور بجريمته وباحالته للمحكمة الشرعية بصبياء صدر بحقه الحكم الشرعي رقم ١١٠ في ١٤٠٤/٤/٨هـ المتضمن ما نسبه اليه شرعا والحكم عليه بالقصاص بضرب عنقه بالسيف لقاء قتله المجني عليها عمدا وعدوانا وصدق الحكم من هيئة التمييز بقرارها رقم ٣٤٩٣/١/أ في ١٤٠٤/٥/٦هـ ومن مجلس القضاء الاعلى بهيئته الدائمة بقراره رقم ٣٤٤٩/٤/م في ١٤٠٤/١١/١٠هـ بانفاذ ما تقرر شرعا بحق الجاني المذكور. وقد تم تنفيذ القصاص بالقاتل ضائح جعري موسى الحدادي بعد صلاة الجمعة الموافق ١٤٠٤/١٢/١٩ بمدينة جيزان.

ووزارة الداخلية اذ تعلن عن ذلك لتؤكد حرص حكومة صاحب الجلالة حفظه الله على استتباب الامن وقمع المجرمين وتنفيذ احكام الله فيهم والله الهادي الى سواء السبيل.

أخبار المجتمع

● فهد الزامل

● السيد فهد زامل الحازمي مساعد الرئيس العام للشئون الادارية والمالية بالسكة الحديد باشر عمله امس الاول بكل همة ونشاط بعد ان انتهت اجازته السنوية حيث قضاها خارج المملكة بمعية العائلة.

● محمد الجهني

● تم عقد قران الزميل محمد صالح العلوان مدير مكتبنا بالرس على كريمة السيد ابراهيم خالد ابا الخيل في مدينة الرياض تمنياتنا له بالتوفيق

● محمد العلوان

● احتفل الزميل عبدالرحمن السكران من منسوبي دار اليوم بزفافه على كريمة ابنة عمه وذلك ليلة السبت الماضي تمنياتنا له بحياة سعيدة.

عبدالرحمن السكران

● السيد عبدالكريم العلي الابراهيم من موظفي جامعة البترول والمعادن بالظهران عاد الى ارض الوطن قادما من سنغافورة وجاكرتا بعد ان قضى اجازة العيد هناك.

● السيد احمد محمد الخليفة من منسوبي اميانتيت بالدمام عاد الى الدمام قادما من المنامة حيث قضى اجازة العيد هناك

● احمد السالم

● تمت ترقية وفيقة عبدالمحسن الدخيل مديرة مكتب التوظيف والخدمة النسائية بالديوان العام للخدمة المدنية الى المرتبة الثالثة عشرة.

شاهين الدوسري

● تم تعيين الزميل محمد عودة الجهني مديرا لمكتب الزميلة عكاظ بالمنطقة الشرقية تمنياتنا للزميل الجهني بالتوفيق والنجاح في عمله الجديد.

● رجل الاعمال السيد احمد السالم عاد من اوربا بعد ان قام بانهاء بعض الاعمال المتعلقة بعمله.

عدنان المعيبد

● السيد عدنان مهنا المعيبد من جامعة الملك سعود عاد من الهند بعد ان اجرى بعض الفحوصات الطبية

● السيد شاهين عبدالرحمن الدوسري من موظفي البريد المركزي بالدمام عاد من سنغافورة بعد ان قضى اجازته هناك.

التحاق ٣٣٧ دارساً بالبرامج التدريبية والاعدادية بمعهد الادارة بالمنطقة الغربية

جدة - واس -

تبدأ اليوم السبت بمعهد الادارة العامة بالمنطقة الغربية البرامج التدريبية والاعدادية والتي بلغ عدد الملتحقين بها ٣٣٧ دارسا.

وذكر مدير فرع المعهد بالمنطقة الغربية بالنيابة فهد الدكان ان برامج المعهد تشتمل على برنامج الادارة المتوسطة ومدته ثمانية اسابيع بهدف تنمية المهارات القيادية للمديرين وتزويدهم بالاساليب الادارية الحديثة ومساعدتهم على زيادة كفاءتهم وفعاليتهم وكذلك برنامج الادارة الاساسي ومدته ثمانية اسابيع ايضا ويهدف الى تنمية المهارات الاشرافية للرؤساء المباشرين وبرنامج السكرتارية ومدته ثمانية اسابيع ويهدف الى تنمية قدرات ومهارات المشتركين على القيام باعمال السكرتارية الخاصة بمكاتب الرؤساء في الجهات التي يعملون بها وبرنامج اعمال شئون الموظفين ومدته ستة اسابيع ويهدف الى تنمية مهارات المتدربين في انجاز وتدقيق الاستحقاقات المالية ووقوعات العاملين بالجهاز في المواقيت المحددة وطبقا للانظمة والتعليمات.

مسئول يمني :

نحن مع اي حل ترتضيه منظمة التحرير الفلسطينية لمشكلة الشرق الاوسط

الكويت/كونا

قال القائم باعمال سفارة الجمهورية العربية اليمنية لدى الكويت الدكتور احمد علوان حول مشروع الاتحاد السوفيتي لحل ازمة الشرق الاوسط سلميا ان حكومته مع اي حل ترتضيه منظمة التحرير الفلسطينية الممثلة الشرعية للشعب الفلسطيني .

واضاف الدكتور علوان في حديث لصحيفة الراي العام الكويتية امس ان موقف الجمهورية العربية اليمنية على الصعيدين العربي والدولي يؤكد الدعم الكامل للقضية الفلسطينية ويؤيد المشروع السوفيتي انطلاقا من تفهمها الكامل لعناصره التي اخذت في حسبانها حقوق الشعب الفلسطيني بالدرجة الاولى .

وحول النزاع العراقي الايراني اعرب الدكتور علوان عن الامل في ان تقبل ايران الوساطات وتعمل على حل خلافاتها مع العراق بالطرق السلمية .

ونبه الى خطورة استمرار الحرب التي دخلت عامها الخامس دون وجود مؤشرات تدل على احتمال توقفها .

وردا على سؤال عما اذا كانت الغام زرعت في البحر الاحمر هي عبارة عن ضجة مفتعلة لمعرفة مدى قدرة قوات حلف الاطلسي على الانتشار السريع في المنطقة قال الدكتور علوان ان موقف حكومته الثابت من قضية حماية وصيانة امن المنطقة بما فيها امن البحر الاحمر بانها مسئولية دول شعوب المنطقة اولا واخيرا ..

وعلى صعيد العلاقات بين شطري اليمن قال الدكتور علوان ان حكومة بلاده حريصة كل الحرص في سعيها الجدي للوصول الى ترسيخ المعنى الوحدوي بين شطري اليمن باعتباره من اهم اهداف ثورة سبتمبر ومطلبا جماهيريا ملحا .

واضاف ان لجان الوحدة المختلفة عملت على انجاز ما انيط بها من مسئوليات في اطار خطوات التنسيق وتوجيهات المجلس اليمني المشترك .

واشار الى ان هناك مؤسسات اقتصادية مشتركة قامت بهدف التقارب لازالة عوائق عديدة وان القيادة الحكيمة للعقيد علي عبدالله صالح مصرة على تكملة المسيرة وتحقيق ما تصبو اليه جماهير شطري اليمن .

كول يزور باكستان الشهر القادم

اسلام اباد/واس ..

اعلن امس في اسلام اباد ان مستشار المانيا الغربية هلموت كول سيقوم في الثالث عشر من اكتوبر القادم بزيارة قصيرة الى باكستان تدوم يوما واحدا واوضح الاعلان ان كول سيعقد محادثات مع الرئيس ضياء الحق تتعلق بالعلاقات الثنائية والتطورات الاقليمية والعالمية بما في ذلك القضية الافغانية والحرب العراقية الايرانية .

مسئول فرنسي يزور فلسطين المحتلة

القدس المحتلة ـ ا ف ب :

وصل جاستون ديفير وزير الخطة واستصلاح الاراضي الفرنسي وعمدة مارسيليا امس الاول الى فلسطين المحتلة في زيارة خاصة تستغرق ثلاثة ايام وينزل خلالها ضيفا على رئيس بلدية حيفا اربيه جوريل .

وقد وصل ديفير الى فلسطين المحتلة على متن طائرة من طراز (ميستير ٢٠) ويرافقه في هذه الزيارة زوجته ادموند شارل رو وكبير حاخامات مارسيليا يوسف سيتروك .

وجدير بالذكر ان مدينة حيفا المطلة على ساحل البحر المتوسط في فلسطين المحتلة هي مدينة متوائمة مع مدينة مارسيليا . وقد سبق ان التقى عمدة مارسيليا ورئيس بلدية حيفا اكثر من مرة في اطار هذه التوأمة . وتعتبر هذه ثالث زيارة يقوم بها جاستون ديفير لفلسطين المحتلة على مدى ست سنوات .

في ذكرى انشائها :

دي كويلار يدعو دول عدم الانحياز الى تسوية مشكلاتها بالطرق السلمية

الامم المتحدة، نيويورك، ا ف ب .

وجه خافيير بيريز دي كويلار السكرتير العام للامم المتحدة التحية امس الاول الى الدول غير المنحازة بمناسبة مرور ٢٣ عاما على انشاء حركة عدم الانحياز ودعا هذه الدول الى حل مشكلاتها بالطرق السلمية .

وكانت حركة الدول غير المنحازة قد تأسست عام ١٩٦١ في بلجراد بجهود كل من الهند ومصر ويوغوسلافيا .

وطالب دي كويلار في رسالة وجهها الى دول اسيا وافريقيا وامريكا اللاتينية الاعضاء في حركة عدم الانحياز والبالغ عددهم ١٠١ دولة بالعمل على تدعيم منظمة الامم المتحدة ورسالتها المتمثلة في ارساء السلام والعدل الدوليين .

واعرب السكرتير العام للامم المتحدة عن اسفه ازاء النزاعات المسلحة المعتمدة بين بعض الدول غير المتحازة وقد صرح بقوله : انه لمن المؤسف ان تظل بعض المنازعات العتيقة قائمة بين بعض هذه الدول .

واضاف قائلا ان احد المتطلبات الضرورية للموقف الدولي الراهن هو ان تتجنب دول اسيا وافريقيا وامريكا اللاتينية الصراعات الداخلية التي كانت واحدة من السمات الاكثر عنفا والاكثر تكلفة لنمو دول اوروبا .

وصرح دي كويلار بان الدول غير المتحازة لديها الوسائل الكفيلة بتسوية مشكلاتها بالطرق السلمية في اطار من الثقة والكرامة والواقع ان عدم استخدام هذه الوسائل او عدم الرغبة في اللجوء اليها قد يكون له آثار مدمرة على مستقبل هذه الدول ومستقبل العلاقات الدولية بصفة عامة .

واشار اخيرا الى ان تأسيس حركة الدول غير المنحازة كان حدثا تاريخيا وجريئا يعكس رؤية سياسية ثاقبة ودعا السكرتير العام للامم المتحدة الدول غير المنحازة الى استعادة هذه الرؤية .

طارق عزيز يستقبل المبعوث الخاص للحكومة اليابانية

المنامة ـ ا ف ب :

استقبل طارق عزيز نائب رئيس الوزراء ووزير الخارجية العراقية مساء امس الاول في بغداد يوشيو هاتانو المبعوث الخاص للحكومة اليابانية ومدير عام ادارة الشرق الاوسط وافريقيا في وزارة الخارجية اليابانية .

وقال هاتانو الذي يزور بغداد منذ يوم الاربعاء الماضي في مكالمة تليفونية لوكالة فرانس برس ان الاجتماع استغرق ساعتين تبادل خلاله مع طارق عزيز وجهات النظر بشأن الحرب بين العراق وايران . ولا تتضمن مهمته احتمال القيام بوساطة يابانية بين البلدين .

وذكر هاتانو ان الزيارة تقررت في طوكيو منذ اسبوع وهي تدخل في اطار (تبادل وجهات النظر) المنتظمة بين البلدين حول النزاع الدائر بين العراق وايران منذ اربعة اعوام . ويعود هاتانو الى طوكيو مباشرة غدا السبت وليس من المقرر القيام بزيارة لطهران في المستقبل القريب .

وكان طه ياسين رمضان النائب الاول لرئيس الوزراء العراقي قد ادلى بحديث يوم السبت الماضي لصحيفة الوطن الكويتية دعا فيه اليابان الى الاسهام في الجهود المبذولة لوضع حد للحرب . واشار الى ان اليابان هي المستورد الرئيسي للبترول الايراني وان بغداد اجرت (اتصالات) مع الحكومة اليابانية في هذا الصدد .

زعماء سياسيون سود من جنوب افريقيا يلجأون للقنصلية البريطانية

لندن/كونا

قالت هيئة الاذاعة البريطانية امس ان مجموعة من تسعة اشخاص من السياسيين السود ممن يقومون بحملة ضد سياسة التفرقة العنصرية التي تنتهجها حكومة جنوب افريقيا العنصرية لجأت الى القنصلية البريطانية في دربان الليلة قبل الماضية فرارا من قمع الشرطة الحكومية التي جابت البلاد على مدار الاسبوع الماضي بحثا عنهم .

ونسبت الى انباء وردتها من جنوب افريقيا ان هذه المجموعة وافرادها هم اعضاء في المؤتمر الهندي والجبهة الديمقراطية المتحدة تريد من المسئولين البريطانيين اجراء مفاوضات مع سلطات جنوب افريقيا التي اصدرت ضدهم اوامر احتجاز جديدة .

وكان افراد مجموعة قد احتجزوا من قبل الحكومة العنصرية دون محاكمة مع حوالي اربعين شخصا اخرين اثناء الانتخابات التي جرت في الشهر الماضي لانتخاب المجلسين الجديدين للمواطنين من اجناس مختلفة والمواطنين من اصل هندي .

ونسبت الاذاعة الى متحدث بلسان السفارة البريطانية في بريتوريا قوله ان الحكومة البريطانية ليست على استعداد للعمل كوسيط على الرغم من انه ليس هناك ما يشير الى ان الاشخاص قد اخرجوا من القنصلية بالقوة .

وقالت ان مراقبين هنا يرون ان هذا الموقف يشكل ورطة سياسية مربكة جدا لبريطانيا .

الأمين العام للأمم المتحدة يجتمع مع دنكتاش

اجرى خافيير بيريز دي كويلار محادثات بعد ظهر امس الاول لمدة ثلاثين دقيقة مع الزعيم القبرصي التركي رؤوف دنكتاش .. في اطار المفاوضات غير المباشرة التي يجريها بشأن الازمة القبرصية . وكان سبيروس كيبريانو قد استقبل السكرتير العام للامم المتحدة صباح أمس .

ومن جهة اخرى اعلن رسميا في مقر منظمة الامم المتحدة ان هذه المحادثات غير المباشرة سوف تستمر صباح اليوم . واعرب الجانب القبرصي التركي عن رايه امس بأن هذه المفاوضات تجرى بصورة مرضية في حين لا يبدو أن الجانب القبرصي اليوناني يشاركه نفس هذا الانطباع .

وكان متحدث باسم كبريانو قد اكد صباح امس الاول بانه لا يشارك دنكتاش في تفاؤله .. ووصف هذه المحادثات بانها لم تؤد الى اية نتائج حتى الآن .

وزير مالية جزر القمر يحذر من خطورة إعادة العلاقات الدبلوماسية بين الكيان الصهيوني ودول افريقية

الدوحة .. ق ن ا

اكد سعادة السيد علي ناصر وزير الاقتصاد والمالية في جمهورية جزر القمر الاتحادية الاسلامية موقف بلاده كدولة اسلامية ومساندتها للقضية الفلسطينية وكفاح الشعب الفلسطيني من اجل استرداد حقوقه المغتصبة واقامة دولته المستقلة على ترابه الوطني .

واشار السيد علي ناصر الى خطورة اعادة العلاقات السياسية المقطوعة بين العدو الاسرائيلي وعدد من الدول الافريقية او اقامة علاقات معه واثر ذلك بالنسبة للعالم العربي والاسلامي وما يترتب عليه من اضرار بالعلاقات العربية والاسلامية والقضايا المصيرية وفي مقدمتها القضية الفلسطينية .

وطالب في حديث لوكالة الانباء القطرية بضرورة وقف الحرب العراقية الايرانية التي ستستنزف الطاقات المادية والبشرية للدولتين المسلمتين مشيرا الى مبادرة رئيس بلاده في هذا المجال عام ١٩٨٣ بايفاد رئيس وزرائه الاسبق الى كل من طهران وبغداد ضمن المساعي المبذولة لايقاف هذه الحرب .

وقال ان قيام مجلس التعاون لدول الخليج العربية قد اكد عمق الروابط والصلات بين شعوب ودول المنطقة واوجد قوة سياسية واقتصادية متميزة لها دور ايجابي فعال تجاه مستقبل شعوب ودول المجلس والامتين العربية والاسلامية .

وطالب وزير الاقتصاد والمالية بجمهورية جزر القمر الاتحادية الاسلامية باستمرار وتنمية وتطوير الحوار بين الشمال والجنوب ليصبح اكثر فعالية وتحقيقا للاهداف التي تخدم التنمية شمالا وجنوبا .

كما طالب الدول النامية بتكثيف التعاون فيما بينها تعزيزا لمكانتها بين الدول المتقدمة مشيرا الى ان دول شرق افريقيا قد خطت خطوة جادة في هذا المجال بان شكلت منطقة تبادل فيما بينها تمهيدا لاقامة سوق مشتركة عام ٢٠٠٠ .

ودعا سعادته دول العالم الثالث خاصة الدول العربية والاسلامية والافريقية الى نبذ الخلافات القائمة بينها والتي تعرقل التنمية وضرورة ايجاد حلول سلمية لكافة المشكلات وتوجيه كافة الطاقات والامكانيات لخدمة التنمية .

وادان وزير الاقتصاد والمالية بجمهورية جزر القمر الاتحادية الاسلامية عمليات تلغيم البحر الاحمر بهدف عرقلة الملاحة فيه والحاق الضرر بالدول المطلة عليه ، مؤكدا ضرورة تكثيف التعاون لمواجهة ذلك وتأمين ضمان الملاحة في الممرات الدولية وحماية الثروات المادية والبشرية من التعرض للاخطار .

وجدير بالذكر ان جمهورية جزر القمر الاتحادية الاسلامية تقع في منتصف قناة موزمبيق على الساحل الشرقي للقارة الافريقية وتتكون من اربع جزر هي .. القمر الكبرى، مايوت، هنزوان، موهيلي، ويبلغ عدد سكانها اربعمائة الف نسمة .

وقد حازت على استقلالها من فرنسا في يوليو عام ١٩٧٥ وانضمت الى الامم المتحدة ومنظمة الوحدة الافريقية عام ١٩٧٥ ومنظمة المؤتمر الاسلامي عام ١٩٧٦ .

من عواصم العالم

اغتيال

● دكا ..

اعلن امس الاول في بنغلاديش نبا اغتيال والدة ار. يوسف المساعد الخاص للرئيس محمد ارشاد على ايدي عناصر مجهولة الليلة الماضية .

واشارت مصادر البوليس انه تم استجواب العديد من المشتبه فيهم من المعتدين الذين قاموا بخنق المذكورة حتى الموت واستولوا على الذهب والمجوهرات التي بحوزتها .

وافادت المصادر بان الرئيس ارشاد قام بزيارة موقع الحادث امس .

تنصيب

● الكاب ..

وصل جوناس سافيمبي رئيس الاتحاد الوطني للاستقلال التام لكل انجولا (منظمة يونيتا المعارضة المسلحة لنظام لواندا) على طائرة خاصة مساء امس الاول الى الكاب حيث دعى لحضور احتفالات تنصيب بيتر بوتا رئيسا للدولة .

وقد صرح رويلوف بيك بوتا وزير الخارجية الذي جاء لاستقبال زعيم المتمردين الانجوليين في المطار للصحفيين بان سافيمبي صديق لجنوب افريقيا العنصرية .

اضراب

● بلفاست ..

اعلنت وزارة ايرلندا الشمالية ان شخصين اخرين من البروتستانت المضربين عن الطعام والمحتجزين في سجن ماجيليجان بالقرب من لندنبري قد تم نقلهما الى المستشفى ..

وكان قد تم يوم الثلاثاء نقل معتقلين اخرين (امتنعا عن تناول الطعام منذ ٢٥ يوما) الى المستشفى ويطالب المضربون عن الطعام في سجن ماجيليجان وعددهم عشرة اشخاص بفصلهم عن الجمهوريين (الكاثوليك) المحتجزين معهم .

[رفض]

ماناجوا :

رفضت سلطات نيكاراجوا اقتراحا جديدا للتنسيق الديمقراطي (قوة المعارضة الرئيسية) من اجل فتح باب الحوار الوطني وتاجيل الانتخابات العامة المقرر ان تجرى في نوفمبر المقبل .

بسم الله الرحمن الرحيم

جامعة البترول والمعادن
الظهران ـ المملكة العربية السعودية
٤ ـ ٧ ربيع الأول ١٤٠٦هـ الموافق ١٦ ـ ١٩ نوفمبر ١٩٨٥م
UNIVERSITY OF PETROLEUM & MINERALS
DHAHRAN, SAUDI ARABIA
4–7 RABI I, 1406 : 16–19 NOVEMBER, 1985

المؤتمر الثانى للمهندسين السعوديين

دور المهندس والهندسة فى نقل التقنية بما يحقق أهداف خطة التنمية بالمملكة

دعوة لتقديم البحوث

يسر اللجنة المنظمة للمؤتمر الثانى للمهندسين السعوديين أن تدعوكم لتقديم أوراق البحث فى احد المواضيع التالية:

- التمرين والتعليم المستمر
- تصميم المناهج
- المواد الهندسية
- توليد ونقل الطاقة
- تصاميم البيئة
- الهندسة الصناعية وهندسة النظم
- تحلية المياه
- مواد البناء
- تجارب هندسية ميدانية
- الانشاءات
- التقويم الاكاديمي
- المواد المدعمة
- التعليم التقني
- الطاقة
- نظم وتطبيقات الحاسب الآلي
- هندسة التربة
- التآكل
- مصادر المياه
- النقل وهندسة الطرق
- نقل التكنولوجيا

ترسل ملخصات البحوث وأوراق البحوث إلى :

رئيس اللجنة الفرعية لمراجعة أوراق البحوث
جامعة البترول والمعادن
ص . ب : ١٤٤ ـ مطار الظهران الدولى
الظهران

أخر موعد لاستلام ملخصات البحوث يوم الجمعة ٨ ربيع الاول ١٤٠٥هـ الموافق ٣٠ نوفمبر ١٩٨٤م .
أخر موعد لاستلام أوراق البحوث النهائية يوم السبت ٣٠ رجب ١٤٠٥هـ الموافق ٢٠ ابريل ١٩٨٥م .

بسم الله الرحمن الرحيم

TABUK AGRICULTURAL DEVELOPMENT CO.

إعلان للمرة الثالثة والأخيرة ..
شركة تبوك للتنمية الزراعية
شركة مساهمة سعودية ـ راس مالها ٢٠٠,٠٠٠,٠٠٠ ريال سعودي

تعلن للسادة المساهمين للمرة الثالثة والاخيرة ...
عن ضرورة المبادرة الى تسديد القسط الثاني المستحق من راس مال الشركة والشركة اذ تعلن وجوب سداد القسط المطلوب خلال الفترة من ١٥ ذي القعدة الحالي حتى نهاية شهر ذي الحجة ١٤٠٤هـ . وحسب تقويم ام القرى
كما تعلن الشركة ان مجلس الادارة سوف يتخذ الاجراءات اللازمة نحو اسهم المساهمين الذين يعتبروا متخلفين عن سداد القسط الثاني خلال الفترة المحددة في هذا الاعلان الذي يعتبر الاعلان الاخير .

ويرجى من السادة المساهمين الكرام مراجعة فروع كل من :
البنك الاهلي وبنك الرياض . التي تم الإكتتاب عن طريقها . لدفع القسط الثاني وقدره ٥٠ ريالا للسهم الواحد . ونذكر السادة المساهمين بضرورة إحضار الآتي :

١ـ شهادة التخصيص .
٢ـ حفيظة النفوس .
٣ـ صك الوكالة في حال الوكالة .

عند التسديد لدى البنك . أما المساهمين الذين لم يحصلوا على شهادات التخصيص العائدة لهم . فعليهم مراجعة البنوك لإستلامها وتسديد القسط الثاني في نفس الوقت

للاستفسار يرجى الاتصال :
المركز الإستشاري للإستثمار والتمويل
الرياض . تلفون ٤٧٨٢٥٢٥ ـ ص . ب ٢٤٦٢ ـ الرياض ١١٤٥١ ـ تلكس ٢٠٢٦٩٠

رئيس مالي يشارك في قمة نواكشوط

باماكو/ا ف ب

اعلن في باماكو امس الجمعة ان الجنرال موسى تراوري رئيس مالي سيشترك شخصيا اليوم السبت في نواكشوط في اجتماع القمة الذي تعقده بلاده مع موريتانيا والجزائر.

ومن المقرر ان يغادر الجنرال تراوري باماكو بعد ظهر اليوم السبت على متن الطائرة الخاصة للرئيس الجزائري الشاذلي بن جديد التي ستتوقف في باماكو قبل ان تتوجه الى نواكشوط.

وعلم من مصدر رسمي ان الرئيس تراوري سيستعرض مع رئيس موريتانيا والجزائر علاقات الصداقة والاخوة والتعاون المثمر المتبادل فيما بين الدول الثلاث.

جولة أوربية وأمريكية لوزير الدفاع الياباني

طوكيو : و.ا.خ :

اعلن في طوكيو ان وزير الدفاع الياباني يوكو كوريهارا سيبدا في الحادي والعشرين من الشهر الحالى جولة تستغرق ١٦ يوما يزور خلالها كلا من الولايات المتحدة والمانيا الغربية وفرنسا وبلجيكا.

وقال بيان وزارة الدفاع اليابانية ان كوريهارا سيجري مشاورات م وخاصة في مجال التسليح وان الولايات المتحدة تحاول خلق توازن عسكري في المحيط الهادي بتشغيل حاملة الطائرات كارل فينسون في المنطقة ونشر صواريخ توما هوك في المحيط الهادي.

ومما تجدر الاشارة اليه ان ميزانية الدفاع اليابانية لعام ١٩٨٤م تبلغ ١١.٨ مليار دولار وتمثل ٠,٩٩ في المائة من اجمالي الانتاج القومي.. وفي المقابل تنفق الولايات المتحدة ٥,٢ في المائة في حين تنفق المانيا الغربية ٣,٣ في المائة.

في أول يوم للوزارة الصهيونية الجديدة :

مصر تعيد تأكيد شروطها لتطبيع العلاقات مع الكيان الصهيوني

القاهرة/ا ف ب

اكد بطرس غالي وزير الدولة المصري للشئون الخارجية مجددا امس الجمعة كل شروط بلاده لتطبيع العلاقات مع اسرائيل وذلك في اول رد فعل مصري رسمي على تشكيل حكومة الوحدة الوطنية الاسرائيلية.

وكان شيمون بيريز رئيس الوزراء الاسرائيلي الجديد قد اعرب عن امله مساء امس الاول في كلمة القاها في الكنيست بمناسبة توليه منصبه الجديد في عودة السفير المصري الى تل ابيب الذي استدعته القاهرة في سبتمبر ١٩٨٢ احتجاجا على الغزو الاسرائيلي للبنان.

فقد اكد بطرس غالي في تصريح لوكالة فرانس بريس ان هذا التطبيع يتطلب انسحاب القوات الاسرائيلية من لبنان واستئناف المفاوضات الثنائية حول منطقة طابا المتنازع عليها بين البلدين والواقعة على خليج العقبة وبدء تسوية قضية الاراضي العربية في الضفة الغربية وغزة التي تحتلها اسرائيل منذ عام ١٩٦٧.

واضاف بطرس غالي.. فيما يتعلق بالضفة الغربية وغزة فان مصر ليست مستعدة للخوض في مفاوضات جديدة دون اشتراك الاردن وممثلين للشعب الفلسطيني.

وجدير بالذكر ان المفاوضات حول الحكم الذاتي الفلسطيني التي نص عليها الشق الثاني لاتفاقيتي كامب ديفيد التي كانت معاهدة السلام المصرية الاسرائيلية شقها الاول علقت منذ ما يقرب من عامين.

وكانت الوزارة الائتلاف الصهيونية الجديدة برئاسة زعيم تجمع المعراخ شمعون بيريز قد حازت الليلة قبل الماضية على ثقة الكنيست الاسرائيلي في اعقاب اتفاق مع زعيم تكتل اللكيود اسحق شامير حول عدد من القضايا كانت موضوع خلاف.

واصبح بيريز بذلك تاسع رئيس وزراء للكيان الصهيوني الذي انشيء على ارض فلسطين المحتلة في عام ١٩٤٨.

وقالت الاذاعة الاسرائيلية في نبأ سمع بالكويت ان الكنيست اعرب عن ثقته بوزارة بيريز.

وصوت الى جانب وزارة الائتلاف ٨٩ عضوا فيما صوت ضدها ١٨ عضوا من اعضاء حزب العمال الموحد (مابام) وكتل راش واحداش والقائمة التقدمية للسلام والمساواة وحركة كاخ التي يراسها الارهابي الصهيوني مائير كاهانا وامتنع عضو واحد من كتلة شينوي (التغيير) عن التصويت.

واضافت الاذاعة ان اعضاء الوزارة الجديدة المكونة من ٢١ وزير وباشرت مهماتها رسميا.

وقال بيريز في بيانه الحكومي ان حزب العمل والليكود اتفقا على ثلاثة مواضيع اساسية هي الوضع الاقتصادي في اسرائيل والانسحاب من لبنان وموضوع ما اسماه بالسلام مع الاردن.

ويبدو ان بيريز وشامير لم يتوصلا الى اتفاق بشأن مبادلة منصب رئيس الوزراء بين كل منهما بعد ان طلب الليكود وضع قانون يضمن نقل رئاسة الوزارة الى شامير في العامين الاخيرين من حكم التحالف.

وقال بيريز انه اتفق مع شريكه الرئيسي في الوزارة شامير على التوجه الى ثلاثة خبراء قانون لابداء رأيهم في امكانية وضع تشريع حول مبادلة منصب رئيس الوزراء.

وذكر ان وزارته ستعمل على تطوير المستوطنات اليهودية في الاراضي العربية المحتلة بحيث تستوعب جميع الاعداد المهاجرة الى اسرائيل.

المكتب الأهلي بالقطيف
نبيع ونشترى الأسهم
القطيف بجانب البنك السعودى البريطانى هاتف ٨٥٤٠٦٢٤

شكوك حول مستقبل برنامج الفضاء الامريكي / السوفيتي المشترك

واشنطن ـ ا.ف.ب :

يشير المتخصصون الى ان برنامج الفضاء الامريكي السوفيتي المشترك الوحيد / وهو برنامج الاقمار الصناعية للانقاذ (سارسات كوسباس) مهدد بصورة جدية اذ يعيد البيت الابيض التفكير فيه لاسباب تتعلق بالميزانية.

فقد اعرب ديفيد ستوكمان رئيس ادارة الميزانية (مكتب الادارة والميزانية) عن اعتقاده بأن تكلفة البرنامج مرتفعة للغاية واعرب عن امله في ان تشارك الولايات المتحدة بقمرين بدلا من ثلاثة اقمار صناعية كما كان مقررا من قبل. وبذلك يتحقق وفر في الميزانية قدره ٣٠٠ مليون دولار.

ومن جهة اخرى اعربت وزارة الدفاع الامريكية وعدد من الوكالات الامريكية (مثل وكالة ابحاث الفضاء وادارة المحيطات والمناخ) عن معارضتها التامة لمثل هذا القرار.

وجدير بالذكر انه منذ العطل الذي اصاب القمر الصناعي الامريكي (نواـ٨) في نهاية شهر يونيو الماضي اصبح النظام (سارسات كوسباس) يتضمن ثلاثة اقمار صناعية سوفيتية فقط.

وقد ساهمت هذه الاقمار في تحديد اماكن ٢٤٧ شخصا من الذين تعرضوا للغرق او من ضحايا حوادث الطائرات وذلك على مدى عامين هي كل فترة عملها.

ويأمل المسئولون عن البرنامج الفضائي في الولايات المتحدة في اطلاق قمرين صناعيين ليحلا محل القمر الصناعي (نواـ٨)

الذي يعمل الا عاما واحدا غير ان ستوكمان ابلغ ادارة التجارة وهي الجهة المشرفة على القمر الصناعي نوا بعزمه على التصريح بتمويل قمر صناعي واحد فقط.

انتشال ١٠ ٪ من الحمولة النووية للسفينة الفرنسية الغارقة

اوستاند ـ بلجيكا ـ ا.ف.ب :

علم لدى ممثلي شركات الانقاذ في وستاند صباح امس (الجمعة) ان برميلا ثالثا من مادة سادس فلوريد اليورانيوم قد انتشل سليما من مخازن سفينة الشحن الفرنسية (مونت ـ لوي) بواسطة الغطاسين.

وكانت الضفادع البشرية قد عثرت على اول برميل سليم في اول عملية غطس قاموا بها صباح امس الاول منذ هبوب العاصفة التي شطرت السفينة (مونت ـ لوى) الى نصفين. وقد تم انتشال البرميلين الاخرين الممتلئين بمادة مشعة في الليلة قبل الماضية.

الا ان الغطاسين امتنعوا عن ايضاح ما اذا كان هناك برميل رابع قد رفع على الجسر العملاق (تيتان ٨) قبل توقف الاعمال امس (الجمعة).

وقال بول جورى المسئول في اتحاد القطر والانقاذ (انه يوم طيب جدا لقد انتشلنا ١٠ في المائة من الحمولة). ومما يذكر ان ٣٠ برميلا من سادس فلوريد اليورانيوم كانت على ظهر السفينة (مونت ـ لوي) عندما غرقت السفينة في ٢٥ اغسطس الماضي وكذلك ٢٢ برميلا فارغا لونهم اصفر تم انتشال ١٤ برميلا من بينهم.

وامتنع جورى عن اية تكهنات بشأن مدة الاعمال التي يستغرقها انتشال البراميل. وقال ان الاعمال تحتاج الى ثلاثة اسابيع على الاقل اذا كان عنصر الزمن في صالحنا.

اتصالات ليبية فرنسية للبحث عن مخرج للازمة التشادية

الرباط/كونا..

يجري مسئول ليبي بارز في باريس اتصالات مع الحكومة الفرنسية للبحث عن تسوية ترضي الطرفين فيما يخص صراع تشاد.

وعلمت وكالة الانباء الكويتية ان احمد قذاف الدم وهو قريب للعقيد القذافي ويعني بالملفات الصعبة يجري حاليا محادثات في العاصمة الفرنسية وصفتها مصادر ديبلوماسية بانها بالغة الاهمية.

وكان قذاف الدم قد توقف بالمغرب خلال اليومين الماضيين قبل ان يتوجه الى باريس.

وحسب نفس المصدر الذي طلب عدم الكشف عن اسمه فان المغرب يلعب دورا توفيقيا بين ليبيا وفرنسا للوصول الى حل فيما يخص نزاع التشاد.

ويبدو ان لتوقف قذاف الدم بالعاصمة المغربية علاقة وثيقة بدور مغربي هام للتوصل في اقرب وقت الى اتفاق ليبي فرنسي يساهم في سحب قوات البلدين من تشاد بعد الاتفاق على شخصية تتولى الزعامة في تشاد بدلا من جوكوني عويدي وحسين هبري.

ويامل المغرب ان تكون هذه التسوية في اقرب وقت ليبرهن لاصدقائه على ان الاتحاد العربي الافريقي الذي وقعه مع ليبيا يوم ١٣ اغسطس الماضي سيساعد بشكل كبير على اعتدال ليبي فيما يخص السياسة الخارجية.

وكانت فرنسا قد تحركت على اعلى المستويات للاستفادة من اتحاد ليبيا والمغرب.

فقد سبق للرئيس الفرنسي فرانسوا ميتران ان زار المغرب مرتين متتاليتين في نهاية شهر اغسطس الماضي.

وحسب ما اعلن رسميا في باريس فان جانبا من المحادثات التي اجراها الرئيس الفرنسي مع العاهل المغربي الملك الحسن الثاني قد تناولت الازمة التشادية وامكانية قيام المغرب بدور ايجابي لحل هذه الازمة.

وتقول نفس المصادر ان الحزب الاشتراكي الفرنسي الذي يوجد في السلطة مهتم كثيرا بالتفاهم مع ليبيا لسحب القوات الفرنسية من تشاد.

وكان تواجد هذه القوات محل انتقادات من قبل المعارضة الفرنسية للحزب الاشتراكي الحاكم.

وتوقع نفس المصدر ان يمهد هذا الحل لزيارة رسمية يقوم بها العقيد معمر القذافي الى باريس.

وعلم ان قذاف الدم سيعود الى المغرب في نهاية الاسبوع الحالي لاطلاع المسئولين المغاربة على نتائج محادثاته في فرنسا.

كلمة اليوم

اجتماع أبها وحدة الديبلوماسية والقوة

أصبح الأمن الدولي والاقليمي من أولويات الاهتمامات الدولية بعد ان كثرت الاعتداءات على الدول الآمنة المستقلة وعدم وجود تحرك دولي لاحباط الاتجاهات التي تعمل على فتح الحدود لاشاعة الاضطراب الأمني في جميع مناطق العالم.. وتبدو منطقة الخليج هدفاً لكثير من الاضطرابات التي تحدث بالقرب منها فالحرب العراقية ـ الايرانية تتاخم الخليج من الشرق واسرائيل واعتداءاتها المتكررة من الشمال والعمليات التخريبية في البحر الأحمر من الغرب.. ذلك يجعل من اجتماعات وزراء الدفاع والخارجية بدول مجلس التعاون يوم الثلاثاء القادم في مدينة أبها بالمملكة اهمية قصوى إذ تربط الموقف السياسي الخارجي بالموقف الدفاعي الداخلي ليكون الموقف الواحد صلباً من وجهتيه السياسية والدفاعية لاثبات ان ابناء الخليج والجزيرة العربية سوف يواجهون أية أعمال تستهدف المنطقة بالسوء بالقوة الذاتية وانهم لا يعتمدون على أية قوى خارجية في حماية مكتسباتهم واستقلال بلدانهم.. إذ ان دول الخليج ترى ان الاعتماد على الآخرين مسألة ليست مطروحة في الأصل ولديها قناعة تامة بقدراتها الدفاعية وردع أي اعتداء من أية جهة كانت.. والتنسيق بين السياستين الخارجية والدفاعية بين دول المجلس وربط العمل الديبلوماسي بالقوة العسكرية التي لا تسانده من فراغ بل من حقيقة غير قابلة للتشكيك هذا الربط يبرز تصميم دول مجلس التعاون على الاعتماد على كفاءة قدراتها في المجالين السياسي والعسكري وتكامل التنسيق بين الأجهزة المختلفة يعطي لوحدة دول المجلس اعتبارا مهما على الصعيد الدولي والشخصية الوطنية الداخلية.. فيتسم التوجه بالصلابة والقدرة على التأثير والفعل مما يعزز مكانة دول المجلس على الساحة الدولية وبالتالي انذار الذين ينوون اثارة المتاعب والدسائس بأن دول مجلس التعاون سوف تقف بصلابة في وجه الرياح والعواصف ولن تثيرها المشاغبات الصغيرة بقدر ماهي حازمة على ردع كل من يريد النيل من كرامتها واستقلالها.

اليوم

الآن ... وبالتقسيط!
يسر شركة عبدالعزيز ومحمد العبدالله الجميح ـ الدمام
أن تقدم هذا العرض الخاص على مجموعة ممتازة من سيارات جنرال موتورز الفخمة
ضمان شامل لمدة ١٢ شهرا
أو لمسافة ٢٠,٠٠٠ كلم
صيانة وقطع غيار أصلية متوفرة

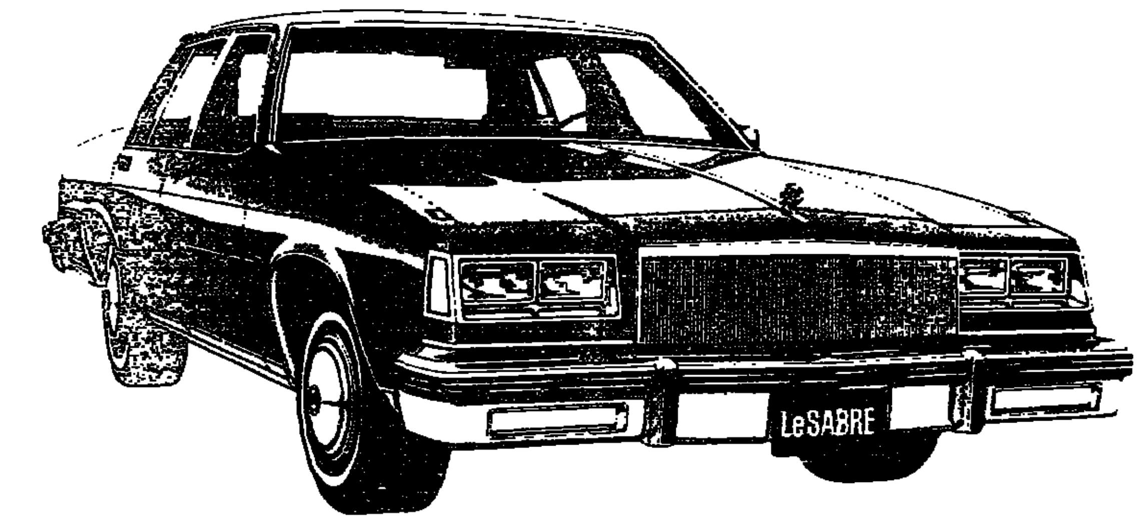

بويك لوسابر ١٩٨٤

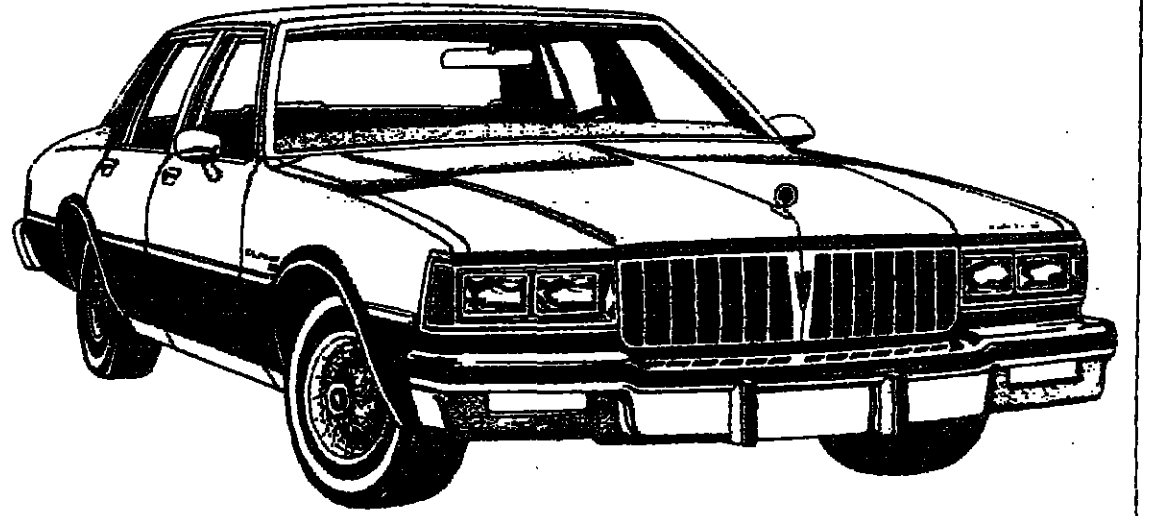
بونتياك بونفيل ١٩٨٤

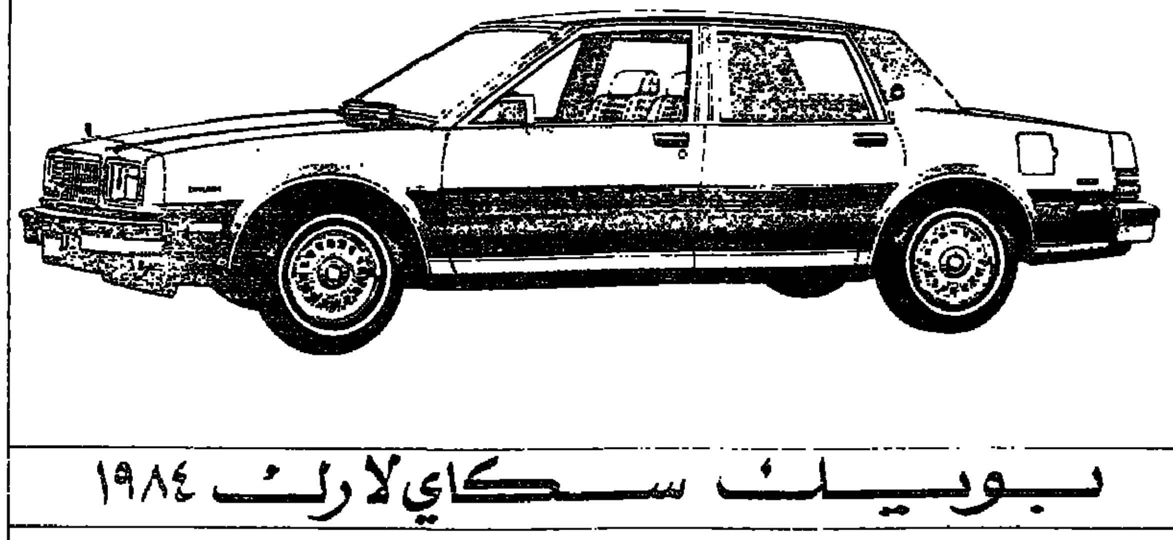
بويك سكاي لارك ١٩٨٤

بونتياك باريزيان ١٩٨٤

GM تلمس الفارق لدى جنرال موتورز
شركة عبدالعزيز ومحمد العبدالله الجميح
الدمام: صالة العرض ـ شارع الملك خالد ـ هاتف ٨٣٤٣٤٢٤

الغانم يكشف عن تزويد الجيش الكويتي بسفن إنزال بريطانية

الكويت ـ واخ :
كشف رئيس الاركان العامة للجيش والقوات المسلحة الكويتية اللواء عبدالله فراج الغانم امس بانه تم التعاقد مع احدى الشركات البريطانية لتزويد القوات البحرية الكويتية بسفن انزال ستصل الكويت خلال شهر اكتوبر القادم .
واضاف اللواء الغانم بان السفن التي تم التعاقد عليها تقوم بمهام حمل مشاة القوة البحرية كما ان هناك خطة مستقبلية لتزويد القوة البحرية الكويتية « بكاسحات الغام » .

وبالنسبة لزيارة سيبدأها لفرنسا غدا الاحد قال اللواء الغانم ان الزيارة التي ستستمر اسبوعا تأتي ردا للزيارة التي قام بها رئيس الأركان الفرنسي الجنرال لاكاز قبل عدة شهور للكويت ولعلاقتنا بفرنسا تم تلبية هذه الدعوة والتي كان من المقرر ان تكون خلال شهر يوليو الماضي ..

وسيرافق رئيس الأركان في زيارته عدد من كبار ضباط الجيش الكويتي ..

وأستبعد رئيس الأركان العامة للجيش الكويتي في حديث لوكالة الأنباء الكويتية ان تتم خلال الزيارة توقيع أي اتفاقيات عسكرية كويتية فرنسية .

وقال ان الزيارة تهدف الى « مناقشة بعض الاتفاقيات المبرمة سابقا والحق عليها بحيث يمكن ان تدفع هذه الزيارة الأمور الى الاحسن » .

وأكد اللواء الغانم ان الكويت ستبقى قيد الخدمة لديها طائرات « اف ـ ١ » للخمس سنوات القادمة « وذلك حسب راي اللجنة الفنية بسلاح الطيران الكويتي بعد ان تم الاتفاق مع فرنسا لتطوير صواريخ ورادارات هذه الطائرات » .

ونفى اللواء الغانم ما تردد حول نية الكويت شراء طائرات « ميراج ـ ٢٠٠٠ » واكد على الاكتفاء بـ « اف ـ ١ » مع اشتراط تطويرها .

ووصف اللواء الغانم سياسة الكويت في تنويع مصادر السلاح بأنها « سياسة حكيمة وجيدة » وقال « لقد عاش العالم العربي تجارب سابقة بالنسبة للحصول على الاسلحة ولقد استفادت الكويت وبعض الدول العربية منها ونوعت مصادر السلاح وهي سياسة حكيمة اتخذتها القيادة السياسية حتى لا نرتبط مع دولة دون دولة اخرى » .

وفي رده على سؤال مدى الصعوبات الفنية التي تواجه القوات الكويتية في صيانة الاسلحة متعددة المصادر قال اللواء الغانم « نحن لم نواجه اية صعوبات في صيانة الاسلحة التي حصلنا عليها سواء كانت الاسلحة سوفياتية او فرنسية او امريكية او بريطانية .

واكد على التزام الكويت بميثاق الدفاع المشترك بين دول مجلس التعاون الخليجي الذي ينص على الدفاع عن اية دولة خليجية وكذلك بميثاق الدفاع المشترك بين الدول العربية .. وقال « لقد سبق وان شاركت الكويت بجيشها خلال حربي ١٩٦٧ و١٩٧٣ » ضد اسرائيل .

وردا على سؤال حول تقييمه لتجربة المناورات المشتركة لقوات دول مجلس التعاون الخليجي قال « ان المناورة التي تمت بدولة الامارات العربية المتحدة لا بأس بها واي عمل في بدايته لابد ان تكون له بعض السلبيات التي يمكن تلافيها .

وقد قامت دولة الامارات بواجبها كدولة مضيفة لهذه المناورات الا ان هناك بعض السلبيات التي تمت مناقشتها باجتماع بين رؤساء اركان دول مجلس التعاون » .

وأشار اللواء الغانم « الى انه من المقرر ان تبدأ خلال شهر اكتوبر القادم مناورات عربية خليجية جديدة بالمملكة بعد ان اخذت كل السلبيات السابقة بعين الاعتبار وذلك لأداء هذه المناورات بشكل افضل » .

واعرب عن امله بأن تكون هذه المناورات « افضل مما كانت عليه المناورات السابقة » .

وقال « ان الهدف من هذه المناورات هو تجانس الوحدات العسكرية وتوحيد العقائد القتالية وتنسيق الامور التعبوية وتوحيد الاتصالات العسكرية لما لها من دور فعال في ادارة المعارك الحربية وهي تهدف اولا واخيرا الى توحيد منظومة السلاح مستقبلا ان شاء الله » .

واختتم رئيس الأركان الكويتية حديثه بالاشارة الى قانون الخدمة الالزامية في الكويت ووصفه بأنه « افضل عمل قامت به الكويت » وقال « في الحقيقة كانت هناك بعض الشكوك حيال نجاح هذه التجربة في بداية الأمر ولكن عندما طبق هذا القانون وتقبلنا بروح ايجابية كل ما حصل من صعوبات في بداية الأمر » .

وأضاف « ان الشباب الكويتي احس بمسئوليته حتى اصبحت

وزير الدفاع الكويتي

الدفعات تنتظم وتتخرج بشكل منظم ومنسق لان استثمار الشباب هو المهم في اي دولة من دول العالم » .

وقال اللواء الغانم « اننا بالجيش الكويتي نهتم بتدريب الفرد على حياة الشدة والخشونة والانضباطية وذلك لتهيئة العسكري للظروف القتالية المتعددة وبذلك نخلق الرجل العسكري المقاتل » .

واكد على ان مدة الخدمة الالزامية للطلبة الجامعيين او اصحاب شهادات الدبلوم وغيرها لم تتغير عما كانت عليه سنة بالنسبة للجامعيين وسنتين لغيرهم .

قطر تنفذ عددا من المشروعات الزراعية والصناعية

الدوحة ـ ق.ن.ا :
قال الشيخ فيصل بن ثاني آل ثاني وزير الصناعة والزراعة بدولة قطر ان التنمية الزراعية والصناعية في دولة قطر تسير قدما بقيادة سمو الشيخ خليفه بن حمد آل ثاني امير دولة قطر وسمو ولي عهده .
وقال ان وزارة الصناعة والزراعة تقوم سنويا بتنفيذ العديد من البرامج والمشروعات من اجل دعم وتنمية القطاعين الزراعي والصناعي بالبلاد .. مشيرا الى ان اجمالي الدخل الزراعي وفقا للسياسة الزراعية الحكيمة قد بلغ في العام الماضي حوالي ٢١٧ مليون ريال قطري مقوما بالاسعار الجارية .. كما ارتفع عدد المزارع الى ماليربو على ثمانمائة مزرعة تبلغ مساحة المحاصيل بها حوالي ٣٥ الف دونم وقد غطى انتاجها قرابة ستين بالمائة من الخضروات الطازجة والاحتياجات من الاعلاف الخضراء واكثر من ثلث الاحتياجات من التمور بينما غطى انتاج القطاع الزراعي من الثروة السمكية اكثر من ثمانين بالمائة من الاحتياجات السكانية المتزايدة .

وتناول الشيخ فيصل آل ثاني في حديث لوكالة الأنباء القطرية انجازات وزارة الصناعة والزراعة من برامج ومشروعات خلال السنة الماضية .. فأوضح ان الوزارة استكملت في العام الماضي مشروع المسح الاحصائي والاقتصادي الشامل للقطاع الزراعي والذي استهدف التعرف على البيانات الدقيقة عن القطاع الزراعي بكافة جوانبه من اجل معرفة فرص الاستثمار المتاحة ومردودها الاقتصادي والاجتماعي ووضع خطة تنمية الزراعة القطرية على أسس موضوعية .

كما اشار الى ان العمل في انشاء بنك للمعلومات والاحصاءات الزراعية سيستكمل قبل نهاية العام الحالي وستلحق به وحدات من أجهزة « التيرمنال » بهدف سرعة الاداء وكفاءته .. وقال ان الوزارة استكملت كذلك اجراءات البدء في تنفيذ مشروع لانتاج الالبان الطازجة والمنتجات اللبنية في جنوب البلاد حيث سيربى قطيع من الابقار ذات طاقة انتاجية تصل الى الفي طن من الالبان سنويا وذلك بالاعتماد على تغذية هذا القطيع على الاعلاف الخضراء التي سيتم انتاجها من مساحة الف هكتار تروى بصفة اساسية بمياه الصرف الصحي المعالجة .

وقال الوزير القطري انه بدأ تنفيذ مشروع كبير لانتاج البيض ولحوم الدواجن بطاقة انتاجية تصل الى حوالي ٣ ملايين ونصف المليون دجاجة لحم سنويا وحوالي ستة وثلاثين مليون بيضة سنويا .. مشيرا الى انه انشئت لهذا الغرض الشركة العربية القطرية لانتاج الدواجن والتي تكون نواتها مزرعة الدواجن القائمة حاليا « بأم قرن » .

وأضاف الوزير في حديثه ان الوزارة تقوم سنويا بتنفيذ برنامج المسح المائي والذي يستهدف الوصول الى تقديرات دقيقة بشأن السحب السنوي من الحوض الجوفي للاغراض الزراعية وقد تم في العام الماضي استكمال دراسة مشروع لتحسين كفاءة الري في جميع المزارع ومشروع تطوير وسائل الري المستخدمة بالبلاد .

واشار الى ان الوزارة تتابع عن كثب التطورات العالمية في مجال تحلية مياه البحر واستخدامها في الزراعة معربا عن أمله في ان يتم التوصل الى احدث الاساليب في مجال التحلية وقال ان العمل مستمر في برنامج بحوث المحاصيل الحقلية وأهمها القمح والشعير من اجل استنباط اصناف اكثر ملاءمة للبيئة المحلية .

وأضاف انه تم في العام الماضي التعاون مع المنظمة العربية للتنمية الزراعية لاجراء جزء آخر من مشروع المسح الطبوغرافي للمزارع والاراضي القابلة للزراعة والذي استهدف عمل خرائط مساحية كنتورية لستة آلاف هكتار من الاراضي القابلة للزراعة وحوالي الف هكتار للاراضي المزروعة كما سينتهي قريبا العمل في مشروع « اطلس المزارع » الذي يستهدف استصدار دليل شامل لكل المزارع الموجودة .. وذلك بالاضافة الى اتمام برنامج لتطوير محطات الارصاد الزراعية والمائية .

وبالنسبة لقطاع الثروة السمكية اشار سعادة الوزير الى انه تم استصدار قانون استغلال وحماية الثروات الحية بالبلاد والذي يستهدف اساسا حماية الصيادين ومناطق الصيد وقال انه تم في العام الماضي البدء في برنامج المسح البيولوجي والكيمائي الشامل بهدف دراسة مناطق الصيد من الناحية البيولوجية والكيمائية وفق برنامج علمي متكامل يهدف لتنمية الثروة السمكية على اسس علمية موضوعية .. كما أجرت الوزارة بالتعاون مع كل من جامعة قطر ومتحف قطر الوطني دراسة تجريبية لتربية الاسماك المحلية في اقفاص للتعرف على الجدوى الفنية والاقتصادية لتطبيق هذا الاسلوب في الانتاج السمكي على المستوى التجاري .

وأشار الى ان قطاع الثروة السمكية استطاع ان يحقق دخلا سنويا يزيد على العشرين مليون ريال قطري تمثل اكثر من عشرة بالمائة من اجمالي الدخل الزراعي القطري .

وقال ان هناك العديد من البرامج من أجل تحقيق هذا الهدف من بينها برنامج لتنظيم عملية منح التراخيص الصناعية والذي يتضمن دراسة طلبات الحصول على التراخيص وتقييم دراسات الجدوى الخاصة بالمشروعات الصناعية ودراسة فرص الاستثمار في المجالات الصناعية .

كما تقوم وزارة الصناعية والزراعة في اطار برنامج متابعة تنفيذ التراخيص الممنوحة بالتعرف على الانجازات والمعوقات التي تعترض تنفيذ المشروعات الصناعية التي منحت تراخيص بقيامها .

وقال ان هناك برنامجا بشأن تنظيم عملية منح الحوافز الصناعية من أجل حماية الصناعات الوطنية من المنافسة الضارة وتهيئة فرص النجاح لها من خلال العمل على توفير الخدمات اللازمة .. مشيرا الى انه بدأ خلال العام الماضي مشروع تنظيم السجل الصناعي الذي يهدف الى الانتهاء من تسجيل المنشآت الصناعية العاملة بدولة قطر قبل صدور قانون التنظيم الصناعي رقم ١١ لعام ١٩٨٠ فضلا عن العمل على تجميع البيانات الاحصائية والفنية الخاصة بالمنشآت الصناعية القائمة .

وأوضح الوزير القطري ان لجنة التنمية الصناعية التابعة لوزارة الصناعية والزراعة تقوم بدراسة الاقتراحات والنظم التي تهدف الى تنظيم وحماية وتشجيع وتنمية الصناعات الوطنية والتوصية بمنح التراخيص للمشروعات الصناعية اضافة الى دراسة طلبات القروض الصناعية .

ارتفاع حجم اعادة التصدير عبر موانيء الامارات

دبـي ـ واخ :
بلغ حجم تجارة اعادة التصدير عبر موانيء دبي بدولة الامارات خلال الأشهر الاربعة الاولى من هذا العام نحو ٦٢٥ الفا و٦٥٥ طنا قيمتها مليار و٨٧٦ مليونا و١٠٢ الفا و٩٧٦ درهما بارتفاع في الكمية بنسبة ١,١٪ وانخفاض في القيمة بنسبة ٢٣,٤٪ عن الفترة نفسها من العام الماضي .

وذكرت احصائية لدائرة الموانيء والجمارك في دبي نشرتها صحيفة « البيان » امس ان هذه التجارة شملت الاغذية والحيوانات الحية التي بلغ حجمها ١٢٥ الفا و٦٣٤ طنا بقيمة ٢٩٦ مليونا و٦٨٧ الفا و٦٦٧ درهما والتبغ والسجائر والمشروبات وحجمها ١١ الفا و٧٧٣ طنا بقيمة ٢٢ مليونا و٤٢٥ الفا و٣٥٨ درهما والمواد الخام « عدا الوقود » وحجمها ١٠٣ آلاف و٣٨١ طنا بقيمة ٤٩ مليونا و٧٦٧ الفا و٥٣٦ درهما .

كما شملت الوقود المعدني ومواد التشحيم والتي بلغ حجمها ٢٦٤ الفا و٦٣٢ طنا بقيمة ٢٥١ مليونا و٩٩٥ الفا و٧٢٣ درهما والزيوت والدهون الحيوانية والنباتية وحجمها ٥١٧ طنا بقيمة مليونين و١٦٢ الفا و٧٠٥ دراهم والمواد الكيماوية وحجمها ١٣ الفا و٥٥٩ طنا وقيمتها ٨٣ مليونا و٤٧٦ الفا و٩٤٧ درهما .

وشملت تجارة اعادة التصدير ايضا المواد التامة الصنع وحجمها ٧٧ الفا و٣٠٣ اطنان بقيمة ٤٥٣ مليونا و٤٠٠ الف و١٨٧ درهما والسيارات ومعدات النقل وحجمها ١٧ الفا و٩٣٨ طنا بقيمة ٤٠١ مليون و٦٥٠ الفا و٦٢٣ درهما والعدد والآلات الصناعية وحجمها سبعة آلاف و١٥١ طنا بقيمة مليونا و٧٣١ الفا و٢٥٨ درهما .

للسعوديين فقط

شرق SHARQ

تعلن

الشركة الشرقية للبتروكيماويات (شرق)

احدى شركات الشركة السعودية للصناعات الاساسية (سابك) عن وجود الوظائف الشاغرة التالية .

	مسمى الوظيفة	العدد	المؤهلات والخبرات
١	مدير العلاقات الصناعية	١	بكالوريوس ادارة اعمال مع خبرة في مجال طبيعة عمل الوظيفة لاتقل عن سبع سنوات
٢	مدير تطوير القوى العاملة	١	بكالوريوس ادارة اعمال مع خبرة في مجال طبيعة عمل الوظيفة لاتقل عن سبع سنوات .
٣	مشرف علاقات عامة	١	بكالوريوس علاقات عامة مع خبرة في طبيعة العمل لاتقل عن خمس سنوات .
٤	مهندس أساليب ونظم الحاسب الآلي	١	بكالوريوس في علوم الحاسب الآلي ويفضل من لديه خبرة في مجال العمل .
٥	مهندس ميكانيكي	١	بكالوريوس هندسة ميكانيكية .
٦	رجل إطفاء	١٣	الشهادة المتوسطة ويفضل من لديه خبرة في مجال العمل .

شروط القبول

— توفر المؤهل المطلوب الموضح أعلاه .
— توفر الخبرات المطلوبة .
— إجادة تامة للغة الانجليزية بالنسبة للوظائف الخمسة الأولى .
— إجتياز المقابلة الشخصية والكشف الطبي اللازم .

(المزايا)

— رواتب مغرية تحدد على اساس المؤهل العلمي والخبرة والمقابلة الشخصية .
— سكن مؤثث أو بدل سكن يعادل راتب ثلاثة أشهر في السنة .
— الرعاية الصحية للموظف وأفراد أسرته .
— فرص للتدريب في الداخل والخارج .

فعلى من تتوفر فيه الشروط المذكورة ولديه الرغبة في الالتحاق بالشركة التقدم شخصيا بما لديه من مؤهلات أو إرسال أوراقه كاملة الى الجهات التالية :ـ

— مكاتب الشركة في مدينة الجبيل الصناعية ـ رقم الموقع ٤ المدخل الرئيسي من طريق رقم ١٤٣ المتفرع من طريق ١٧٤ .
ص . ب ١٠٠٣٥ مدينة الجبيل الصناعية
الرمز البريدي ٣١٩٦١ هاتف : ٧٦٠٧ ـ ٣٤١ ـ ٠٣ .

— أو : الشركة السعودية للصناعات الاساسية (سابك)
شئون الموظفين ص . ب (٥١٠١) الرياض ـ هاتف / ٤٠١٢٠٣٣ ـ ٠١
آخر موعد لقبول الطلبات هو يوم الأحد ٥ محرم ١٤٠٥ الموافق ٣٠ / ٩ / ١٩٨٤م

صرح الصناعة الوطنية سابك
الشركة السعودية للصناعات الاساسية

يسر جوليالاين Julialines

أن تعلن عن وصول الباخرة

نوردباي NORDBAY

رحلة رقم ٣

إلى ميناء الدمام بتاريخ ١٥ / ٩ / ١٩٨٤

يرجى من السادة التجار والمستوردين استلام أذون التسليم طبقا لبوالص الشحن الأصلية لتفادي أي تأخير قد ينتج عنه تلف أو رسوم أرضيات .

الوكيل : ابراهيم براك العماني

• الدمام : تليفون ٨٢٧٣٥٦٩ / ٨٢٧٢٣٠٧ تلكس ٦٠٢٤٨٩ ص . ب ٢٦٨٢ برقيا "الترانس"
• الرياض : تليفون ٤٦٤٩٨٧١ / ٤٦٤٠٢٣٩ تلكس ٢٠٥٦٢٨

الامين العام المساعد للشئون الاقتصادية في الجامعة العربية في حوار شامل مع «اليوم»:

السوق العربية المشتركة سبقت السوق الأوربية في الزمن

عودة الاموال العربية المغتربة تتطلب تهيئة العديد من الظروف للاستقرار والانتاج والاستثمار

تونس ـ مكتب اليوم ـ سليم الكراي :

على هامش اجتماع المجلس الاقتصادي والاجتماعي المنعقد في دورته السابعة والثلاثين بمدينة عمان الاردنية كان لنا هذا اللقاء مع الدكتور عبدالمحسن زلزلة الامين العام المساعد لجامعة الدول العربية للشئون الاقتصادية حدثنا الدكتور زلزلة عن بعض المسائل الهامة في الاقتصاديات العربية اليوم :

● كيف تتصورون بناء سوق عربية مشتركة على غرار السوق الاوربية المشتركة او غيرها من الاسواق التكاملية المشتركة ؟

ـ فكرة السوق العربية المشتركة سبقنا فيها البلدان الاوربية من حيث الفترة الزمنية فنحن منذ منتصف الخمسينات انشأنا ووضعنا اتفاقية الوحدة الاقتصادية التي بنيت في ذلك الحين على مدخل حرية التبادل السلعي. والحقيقة في سنة ١٩٦٤ نفذت اتفاقية الوحدة الاقتصادية وكان اول مدخل من مداخل التكامل هو انشاء السوق المشتركة. والحقيقة ان الموجود ليس بسوق مشتركة بالمعنى الصحيح بل هو مجرد منطقة تجارية حرة لانه لم يتفق حتى الان بشأن نظام جمركي موحد ثم ان الدول التي انظمت اليها لا تتجاوز الـ ٦ او ٧ دول فربما كان يجب ان تدعم فكرة السوق المشتركة بفكرة تكاملية انتاجية اي كيف يمكنك ان تعرض التبادل السلعي في حين ان قاعدتك الانتاجية ليس لديها تعاون وتبادل.

هذا هو الذي دعانا في قمة عمان الى ان نتبنى فكرة التكامل الانتاجي لان التكامل التبادلي يأتي بالمرحلة اللاحقة. يعني انه لا يمكن ان تنمو المرحلة الانتاجية اذا لم تعززها وتدعمها بمرحلة النمو التبادلي.

اذن السوق العربية المشتركة سبقت السوق الاوربية المشتركة ولكن الفرق بينهما انه في الدول الصناعية المتقدمة السوق المشتركة هي مؤشر لكي يتم تسيير تبادل السلع الفائضة وهي موجودة. لكن في الدول النامية فان المشكلة التنموية هي الاساس وليست المشكلة التبادلية. لكن رغم ذلك نجد ان السوق المشتركة اصطدمت منذ البداية بمجموعة من المعوقات وبالتالي حاولنا الانكباب عليها عن طريق الاتفاقية الجديدة لتيسير التبادل التجاري وهي اتفاقية تسير على ثلاث محاور دعم الانتاج ودعم التبادل ودعم الخدمات وهذه المحاور تسير في ان واحد مما يجعلها اكثر قدرة على البقاء واكثر عطاء بالنسبة للانتاج يعني ان اهمية السوق المشتركة تتمثل اساسا بالنسبة للدول الخليجية والدول العربية الاخرى التي انشأت صناعات ضخمة معدة اساسا للتصدير والتي تواجه في الوقت الحاضر سياسات حمائية وتمييزية ضد منتجاتها.. واضرب على ذلك مثلا بالنسبة للبتروكيماويات التي بها فائض انتاج كبير بالنسبة للبلدان النفطية.

فطوق النجاة لهذه الصناعات هي السوق العربية المشتركة لانها تعطيها معاملة تفضيلية ولا تضع امامها اية رسوم ولا اية قيود كمية ولا جمركية. وبالتالي نحن نشعر بان اهمية السوق المشتركة تبدو اكبر فاكبر كلما تطورت الاقتصاديات العربية وتطورت الصناعات العربية لاننا سنواجه فائضا في السلع يتطلب منفذا سهلا للتصدير والسوق العربية هي السوق المطلوبة. واود ان اشير الى ان السوق ليس بمعناها المكاني الذي يمتد من المحيط الى الخليج وانما ايضا من حيث الحجم السكاني فالسكان العرب سيصبح عددهم في نهاية هذا القرن ٣٠٠ مليون نسمة والقوة الشرائية ستتطور وبالتالي يمكنها استيعاب كل الفوائض.

● ماهو دور المنظمات والمجموعات الاقليمية الموجودة حاليا في تنشيط مثل هذا التكامل؟ كمجلس التعاون الخليجي وما يجري بين تونس والجزائر وماجرى اخيرا بين ليبيا والمغرب ؟

ـ لسوء الحظ انه كلما اصطدمت محاولات التكامل على المستوى القومي اضطرت بعض الدول العربية لاتباع سياسة الخطوات في تنفيذ بعض المشاريع التكاملية. فنحن نرحب ونؤيد اي توجه تكاملي بين الدول العربية يزيل القيود ويرفع العقبات في وجه البعض الاخر. كما اننا نعتقد ان مثل هذه المحاولات وهذا الاتجاه التكاملي يجب ان يكون في الاطار القومي. ويصب في النهاية في الاطار العام في التكامل القومي لاننا لا نريد ان تكون هذه الروابط معزولة عن المجرى الكبير اي مجرى الاسرة العربية.

● الاموال العربية المغتربة. هل هناك خطة لاسترجاعها واستثمارها والانتفاع بها عربيا ؟

ـ اولا الجامعة العربية بذلت كل ما في وسعها من اجل عودة الاموال المغتربة الى الوطن وذلك بالطريقة الموضوعية العقلانية اولا من حيث توفير المناخ الاستثماري الملائم يعني انه لا يمكن استثمار اموال في اي منطقة ان لم تكن لها حماية وضمانات وتسهيلات وحوافز. وهذا ما سعت اليه الجامعة من خلال الاتفاقية العربية الموحدة للاستثمار التي استغرق اعدادها اكثر من ٤ سنوات من دراسات متصلة كانت تستهدف التعرف على ماهي المعوقات ولنا اكثر من ٧٥ سببا من الاسباب التي استطعنا ان نحصل عليها من خلال اللقاءات الخاصة مع المستثمرين العرب لنعرف ماهي العراقيل ؟

فوجدناها اسبابا اقتصادية وسياسية وحياتية وقانونية وحتى نفسية. وحاولنا من خلال هذا التشريع الذي اقول وبكل اسف انه لم يتم الى حد الان التزام كافة الدول العربية فقط ١٥ دولة عربي اودعت وثائق تصديقها ومن الغريب ان الدول العربية التي تنادي باستثمار رؤوس اموال لديها وباستضافة المستثمرين العرب لم تودع بعد وثائق تصديقها ففي الحقيقة نحن نتكلم شيئا ونطبق عكسه فقد حاولنا من خلال التشريع المذكور ازالة بعض العراقيل والمعوقات.. فالدول التي تتهم دول اخرى بايداع اموالها في الخارج لا تتخذ الخطوة المطلوبة لاستضافة هذه الاموال. وبهذا البطء يجعل من بعض الدول العربية تشعر البعض الاخر بانها غير جادة. فمسئولية الاستثمار ليست سهلة اذ لها جانبان جانب رأس المال والمستثمر وجانب المستقبل لهذا المستثمر. وبالتالي فان القاء الكلام على عواهنه هو امر يدل على قلة المسئولية بالنسبة لهذا الظرف او ذاك.

الامر الهام الاخر هو انه يجب ان توجد قنوات وادوات الاستثمار وهذا ما سعينا اليه من خلال محاولة ايجاد اتحاد البورصات والسوق المالية العربية وربط بعضها ببعض. والحقيقة فان كل فترة تمر الا وانشأت مؤسسة جديدة من اجل استقطاب الاموال العربية المغتربة واعادة استثمارها كما يجب ان تكون هناك مشروعات ذات جدوى يمكنها ان تستقطب الاموال. وهذا ما سعينا اليه من خلال مؤتمرات المستثمرين العرب ومن خلال المنظمات العربية المتخصصة. وقد بدأنا في مشروعات تتعلق بالامن الغذائي العربي بحكم اهميتها في الاقتصاد العربي وبحكم معرفتنا ان الامن الغذائي العربي هو القضية الاستراتيجية في عالمنا الحاضر.

● كيف يمكننا استغلال بعض المقومات الموجودة في وطننا العربي خاصة السودان من اجل تحقيق الاكتفاء الغذائي ؟

ـ ان السودان يملك طاقات زراعية هائلة ولكنها ليست في مادة الحبوب. فهي تشمل الزيوت واللحوم والحليب وغيرها باستثناء الحبوب التي تمثل لنا اهم فجوة غذائية. فحزام القمح هو خارج السودان بالدرجة الكبرى. رغم ذلك فان السودان يبقى اكثر قطر عربي من حيث توفر الاراضي الخصبة وتوفر المياه والمواد البشرية.. وعنصر المال مهم جدا واساسي وهو مطلوب ليس للزراعة فقط بل للهياكل الاساسية من طرقات ومسالك ومنشآت وغيرها.

ان السودان يحتل موقعا متميزا في خطة العمل العربي المشترك التي اعدتها الجامعة العربية. ونحن نشعر بمدى اهمية هذا القطر الذي في اعتقادنا انه يمثل خط الدفاع الاول بالنسبة للامن الغذائي العربي وجرت محاولات عديدة وانشئت الهيئة العربية للاستثمار والانماء الزراعي في السودان وانشئت مجموعة اخرى من المشروعات ولا زال امام فريق العمل العديد من المجالات الاخرى. فالقطاع الزراعي ليس كالقطاعات الاخرى فهو يتطلب الصبر والاناة في سبيل تطويره لان فيه قضايا تتعلق باصلاح الارض والري وتكوين العنصر البشري.

وفي البداية كان الاهتمام بالقطاع الزراعي هو اهتمام الحكومات فقط لان الحصيلة ليست حصيلة مريحة. ورغم ذلك فقد عقدنا حوالي ٣ مؤتمرات للمستثمرين العرب حيث كان محور الامن الغذائي العربي محل اهتمام كل المستثمرين دون استثناء والسودان كانت في قلب هذه الاهتمامات. واستطيع القول ان الجامعة العربية بمنظماتها ومؤسساتها روجت لمجموعة من هذه المشروعات ولكن الامر يتطلب اهتماما اكبر ومساعي اكثر وجهودا اعمق. ومن الملاحظ انه خلال الفترة الماضية ركزت بعض الدول الخليجية وكثفت جهدها بالنسبة للانتاج الزراعي حتى بكلفة مرتفعة وهذا ايجابي لان التحرر من تبعية الجوع امر يستحق الكثير من التضحيات. وبالتالي فان الاهتمام الاول للجامعة العربية هو الاهتمام بالامن الغذائي بحكم ان المنطقة العربية هي اكثر مناطق العالم وقوعا في التبعية واسرعها انغماسا في الاعتماد على العالم الخارجي وهي اكثرها تخلفا. ففي كل سنة يزيد الطلب على الغذاء باكثر من ٣٪ لكن العرض لا يزيد.... وبالتالي تبقى الفجوة كبيرة بين العرض والطلب.

استطيع القول ان الخطط الانمائية العربية القطرية تبدي الان اهتماما اكبر لكن ما زال هذا الاهتمام اقل مما يجب ان يتحقق مقابل خطورة الوضع.

● اين وصل دور مكتب المقاطعة للشركات الاجنبية العاملة مع اسرائيل ؟

ـ الحقيقة ان الدول العربية صادقت جميعها على احكام المقاطعة والمفروض انها تلتزم بهذه الاحكام. كما تعلمون هناك مكتب رئيسي للمقاطعة في دمشق تابع للجامعة العربي وهناك مؤتمر ضباط المقاطعة يجتمع مرتين في العام ليضبط الثغرات التي يمكن ان توجد بالنسبة لتطبيق المقاطعة المفروض ان اي مخالفة للمقاطعة تكون موضع مناقشة المؤتمر وبالتالي الدول العربية التي تتهاون في تطبيق المقاطعة من المفروض انها تخالف تشريعات محلية. وعلى حد علمي انه لا يمضي اجتماع من اجتماعات الجامعة العربية او مجلس اقتصادي دون التأكيد على الالتزام الحازم بالمقاطعة وبالتالي بودي ان يوجه السؤال الى عامة الناس. فاذا كانت هناك اية بيانات تحمل خرقا للمقاطعة يمكن تقديمها الى مصالح الجامعة ثم نرفع الامر الى مؤتمر ضباط المقاطعة لانه هو الجهاز المختص بالنظر في مثل هذه المخالفات.

محاولات التكامل الاقليمي ايجابية جدا اذا صبت في الاطار القومي الشامل

مزالي يجتمع برئيس مجلس ادارة صناعة الكيماويات الكويتية

تونس ـ و ا س :

اجتمع رئيس الوزراء التونسي محمد مزالي امس مع رئيس مجلس ادارة شركة صناعة الكيماويات البترولية الكويتية عبدالباقي النوري الذي يزور تونس حاليا ..

وتم خلال الاجتماع بحث التعاون التونسي الكويتي وتدعيمه في مجال تصنيع الفوسفات وغير ذلك من المواضيع ذات الاهتمام المشترك .

الاتحاد السوفيتي يشتري مليون طن من القمح الفرنسي

باريس ـ ا ف ب :

علم من مصدر موثوق به في اوساط عمليات التجارة ان الاتحاد السوفيتي اشترى مليون طن قمح فرنسي مؤخرا وبذلك بلغت الصفقات السوفيتية من الجماعة الاوروبية منذ شهر اغسطس (اب) نحو ٤ مليون طن ..

وقد ضاعف الاتحاد السوفيتي الذي يعاني هذا العام من محصول سيء مشترواته من الولايات المتحدة ومن السوق الاوروبية المشتركة .. فبالاضافة الى الـ ٤ مليون طن التي طلبها من السوق الاوروبية المشتركة فمن المحتمل ان تزوده فرنسا بـ ٣.٦ مليون طن حسبما ذكرت الاوساط التجارية .

وقد اشترى الاتحاد السوفيتي نفس كمية القمح من فرنسا في عام ١٩٨٣ بلغت قيمتها ٣.٦ مليار فرنك ومن المحتمل ان تتجاوز هذا المستوى هذا العام ..

وتمتلك فرنسا التي اختزنت في عام ١٩٨٤ محصولا قياسيا الكميات القابلة للتسويق بلغت ٢٧.٤ مليون طن عام ٨٥/١٩٨٤ في مقابل ٢١.٢٠ مليون طن في عام ٨٤/١٩٨٣ ، ١٦.٥ مليون طن قمح للتصدير .. وقد بلغت المبيعات للخارج ١٣.٤ مليون طن في عام ٧٤/١٩٨٣ قيمتها ١٥.٦ مليار فرنك .

وزير التعاون المغربي يعود لبلاده بعد جولة افريقية

الرباط ـ كونا :

عاد الى الرباط الليلة قبل الماضية وزير التعاون المغربي عبدالواحد الراضي بعد ان سلم رسائل من العاهل المغربي الملك الحسن الثاني الى رؤساء السنغال والغابون والكاميرون والكونغو .

وتتعلق هذه الرسائل حسب مصدر رسمي مغربي بمعاهدة الاتحاد العربي الافريقي الموقعة بين ليبيا والمغرب .

ونفى الوزير في تصريح ان بنود المعاهدة لا تتنافى وميثاق منظمة الوحدة الافريقية .

البنك الافريقي للتنمية يمول ١٦ مشروعا في زائير

كينشاسا ـ ا ف ب :

ذكرت وزارة الدولة للشئون المالية امس الجمعة ان البنك الافريقي للتنمية الذي يحتفل هذا الاسبوع بمرور عشرين عاما على انشائه يقوم حاليا بتمويل ١٦ مشروعا للتنمية في زائير تبلغ قيمتها الكلية حوالي ١٧٥ مليون دولار ..

كما يقدم البنك مبلغا مماثلا لعشرة مشروعات اخرى من اجل الخطة الخمسية ٨٧,٨٢ ..

وقد انتهى تنفيذ خمسة مشروعات اخرى قيمتها ٢٥ مليون دولار ..

ويتركز نشاط البنك على مشروعات اقامة الجسور وتحسين الطرق وعلى تقديم مساعدات صناعية وزراعية : السكر الكاكاو والذرة وزيت النخيل ... الخ والاتصالات السلكية واللاسلكية وتوصيل المياه .

ارتفاع سعر الذهب بمقدار دولارين في باريس

باريس ـ ا ف ب :

على الرغم من قوة الدولار الا ان سعر الذهب قد ارتفع امس (الجمعة) في باريس حيث بلغ سعر الاوقية ٣٣٨.٤٠ دولار مقابل ٣٣٦.٢٤ دولار في الليلة قبل الماضية ..

كما ارتفع سعر سبيكة الذهب من ٠.٧٠ فرنك فرنسي الى ١٠١.١٥٠ فرنك فرنسي زائد ٨٠٠ فرنك فرنسي وارتفع الجنيه نابليون بمقدار ٢ فرنك فرنسي ليصل الى ٦٠٤ فرنك فرنسي ..

وقد ظل السوق هادئا حيث ارتفع حجم التعامل الى ١٢.٤ مليون فرنك فرنسي مقابل ١١.٨ مليون فرنك فرنسي امس الاول وتم مبادلة ٩٠ سبيكة و١٥٠٠ جنيه نابليون خلال الجلسة ..

الشركة السعودية الكويتية لصناعة الأسمنت

شركة مساهمة سعودية س.ت ١٣٤٠٠ ـ الدمام ت ٨٢٦٢٦٨٩/٨٢٦٢٦٩٠ ص.ب ٤٥٣٦ الرمز البريدى ٣١٤١٢

يسر الشركة أن تعلن للمساهمين الكرام عن بدء عمليات دمج ونقل ملكية الأسهم اعتبارا من يوم السبت ٢٠ ذو الحجة ١٤٠٤هـ الموافق ١٥ سبتمبر ١٩٨٤م . فعلى المساهمين الكرام مراجعة الشركة وفقا للأسس التالية :ـ

١ـ مواعيد المراجعة :

تتم المراجعة يوميا من الساعة الثامنة صباحا حتى الساعة الثانية بعد الظهر ، ماعدا يوم الخميس من الساعة الثامنة صباحا حتى الثانية عشرة ظهرا .

٢ـ أماكن تسليم الوثائق :

(أ) الدمام : الدور الأرضى بالعمارة البيضاء ـ شارع الظهران جنوب الزاهد (اميكو) وغرب بناية التأمينات الاجتماعية

(ب) الرياض : مكتب الشركة السعودية الكويتية لصناعة الأسمنت بالدار السعودية للخدمات الاستشارية (المنطقة الصناعية بجوار محطة القطار) تليفون: ٤٤٨٦٧٨٩ـ٠١

(ج) عن طريق البريد : يرسل لمقر الشركة على العنوان المبين أعلاه .

٣ـ نماذج الدمج ونقل ملكية الأسهم :

تعبئة نماذج الدمج أو نقل الملكية المعدة من قبل الشركة والتى يمكن أن تطلب من أماكن التسليم المذكورة أعلاه وفروع البنك الأهلى الآتية :ـ جدة الرئيسى ، مكة ، الغزة ، الطائف ، المدينة المنورة ، تبوك ، حائل ، الأحساء الرئيسى ، حفر الباطن ، عنيزة ، الدوادمى ، أبها وجيزان التى تنحصر مهمتها فى توزيع النماذج فقط . وسوف يقوم المساهم بنفسه بتسليم الوثائق للشركة أو بإرسالها بالبريد المسجل .

٤ـ وضع الوثائق فى ملف علاقى وترتيبها كمايلى :ـ

(أ) نموذج الدمج أو نموذج نقل ملكية الأسهم .
(ب) عقد بيع موثق .
(ج) طلب الاكتتاب فى الأسهم الأصلية .
(د) خطاب التخصيص .
(هـ) إيصال قبض قيمة الأسهم الإضافية الخاصة برأس المال الأول (نموذج ٣ ، ... إن وجد)
(و) " " " أسهم مضاعفة رأس المال (نموذج ٦ ، ... إن وجد)
(ز) " " " الأسهم المتبقية بعد مضاعفة رأس المال (نموذج ٨ ... إن وجد)
(ح) صورة حفيظة النفوس .
(ط) أصل الوكالات " إن وجدت وكالات " .

ملحوظة هامة جدا : ١ـ ترسل الوثائق التى لا تسلم تسليما مباشرا فى الدمام أو الرياض بالبريد المسجل ويحتفظ المساهم بإيصال البريد إلى حين استلام شهادة الأسهم النهائية .
٢ـ مطلوب تنازل من الزوجة فى حالة الدمج أو مبايعة منفصلة فى حالة النقل أو أن يلتزم المتقدم بالتوقيع على عدم ممانعة الزوجة فى دمج أو نقل ملكية أسهمها على المكان المعد لذلك فى النماذج .

وتأمل الشركة فى أن يتعاون معها المساهمون الكرام وذلك باتباع الأسس المذكورة أعلاه .

" والله الموفق "

قسم المساهمين

بسم الله الرحمن الرحيم

فصول تعليم اللغة الانجليزية

بمعهد اللغات بالدمام

٣٣ ساعة

بمعدل ٣ ساعات دراسية أسبوعيا لمدة ١١ أسبوعا

- جميع المدرسين من الناطقين باللغة الإنجليزية
- التكلفة ٨٥٠ ريالا تدفع بالكامل عند التسجيل
- فترة التسجيل لمدة أسبوعين تبدأ من السبت
- ٢٠ ذو الحجة ١٤٠٤هـ الموافق ١٥ سبتمبر ١٩٨٤م من الساعة ٥ إلى الساعة ٩ مساء

العنوان:
الدمام: شارع الظهران ـ عمارة عيسى بن على ـ الدور الثاني (فوق بنك الجزيرة) تلفون: ٨٣٦١١٣٤ الدمام

موضوع اليوم

عالمية اللغة العربية وشموليتها

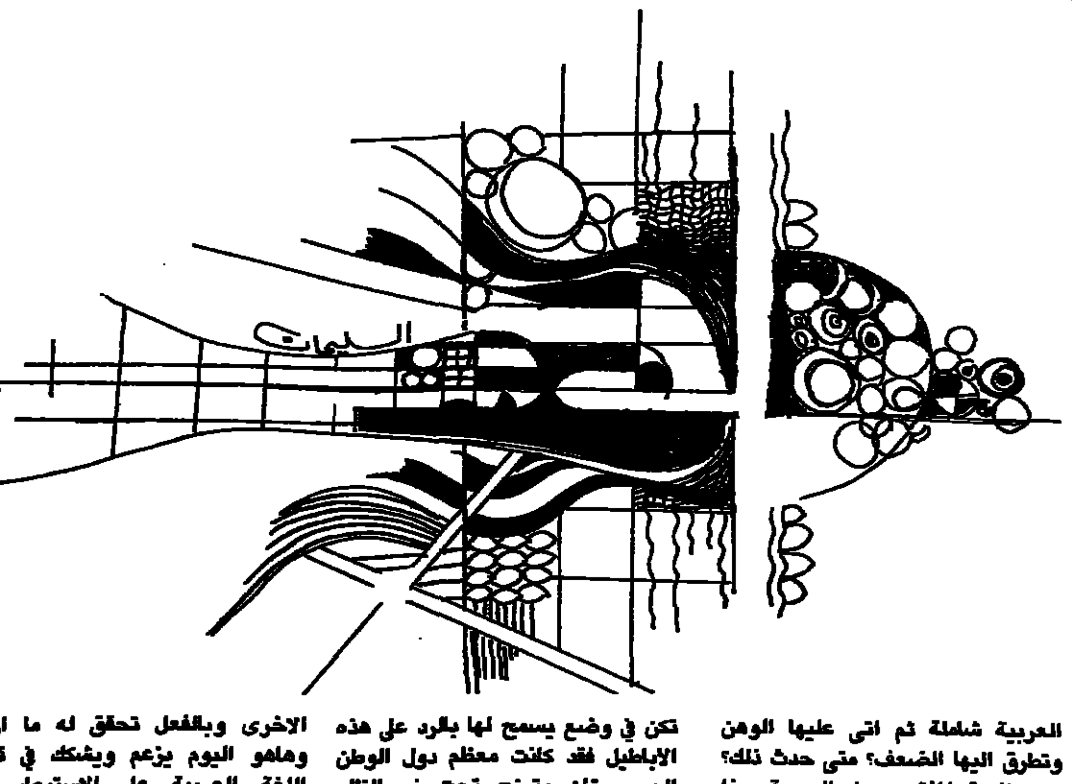

اللغة العربية لغة عالمية مع انها لغة قومية، وتلك حقيقية لامراء فيها ولا جدال، الا اننا نسمع من بعض المستشرقين واعداء العربية والإسلام من يفتري على هذه المقولة وينكر عالميتها.. والادهى والامر من ذلك يدعون عجزها وعدم شموليتها، ومما يؤسف له ان البعض منا - نحن العرب - قد صدقهم في دعواهم وسار على نهجهم الى ان تبين لبعض منا عدم جدوى حديثهم وعدم صدق ما يدعون.

واني هنا لادحض هذا الراي وابطل هذا الزعم الزائف بالقول بان من يدعي ذلك فاننا نسأله : هل درست العربية وعرفت اسرارها وفهمت كنهها ؟ ثم ادلل على شمولية العربية بثلاثة احرف هي : السين، اللام، الميم والمكونة للفظ (سلم) هذا اللفظ له معان عدة اتناول منها معنين اثنين فقط الاول : قول الله تعالى : « يايها الذين امنوا ادخلوا في السِّلْم كافة ». والثاني : قول الله تعالى ايضا : « وإن جنحوا للسَّلْم فاجنح لها ».

فكلمة السلم في الآيتين ذات حروف واحدة الا في ضبط السين ولكن المتامل للآيتين يجد اختلافا كبيرا وبونا شاسعا بين المعنيين فكلمة (السِّلْم) في الآية الاولى يراد بها الإسلام والمعنى : يايها المؤمنون ادخلوا في الايمان فهو سلام لكم ولكل من يدخل فيه. اما كلمة (السَّلْم) في الآية الثانية فالمراد منها الاستسلام والمعنى : وان مال الاعداء الى الخضوع والاستسلام فما على المسلمين الا ان يميلوا هم ايضا.

ومن هنا نجد ان اللفظ الواحد ذا الحروف الواحدة اذا ما غير ضبط حرف او اكثر فيه فان المعنى يختلف ويتباين تباينا واضحا . فهل في اية لغة اخرى من اللغات التي يطلق عليها انها عالمية وانها شمولية .. وانها .. وانها .. هل فيها وفي الفاظها من المرونة والسلاسة ما يطوعها لان تكون مثل اللغة العربية ؟

هذه اللغة التي حفظها الله سبحانه وتعالى حفظا دائما وابديا دوام وابد القرآن العظيم فهي اللغة التي نزل بها القرآن الكريم. والقرآن الكريم محفوظ من قبل الله سبحانه وتعالى بقوله تعالى : « انا نحن نزلنا الذكر وانا له لحافظون » وقوله تعالى : « بلسان عربي مبين ».

هذه اللغة التي نزلت على خير خلق الله والتي تحدى بها الله سبحانه وتعالى ارباب الفصاحة والبلاغة ممن هم اهلها. تحداهم الله سبحانه وتعالى ان ياتوا بمثل القرآن الكريم في معانيه المشتملة على مالم يات به احد تحداهم الله وهم اساطين اللغة واهلها ولكنهم يعجزون عن الإتيان بما يطلب منهم ثم يتحداهم الله سبحانه وتعالى ان ياتوا بعشر سور مثله في قوله تعالى : « ام يقولون افتراه قل فاتوا بعشر سور مثله مفتريات » . ولكن اهل اللغة واصحابها يعجزون ثم يتحداهم الله بقوله تعالى : « ام يقولون افتراه قل فاتوا بسوره مثله ».. الا انهم ايضا يقفون عاجزين امام هذا التحدي.

أفياتي من لا يفقه في اللغة مثل فقه اصحابها ويتحدث عن ان اللغة العربية عاجزة امام المصطلحات الحديثة التي يطلقونها ؟ أليس العرب بلغتهم العربية المفترى عليها الآن هم اصحاب الفضل على العالم الغربي؟ الم تظل كتب العرب في الطب والجغرافيا والكيمياء وغيرها تدرس في جامعات اوروبا حتى وقت ليس بالطويل من زمننا هذا؟ لوقتها كانت العربية شاملة ثم اتى عليها الوهن وتطرق اليها الضعف؟ متى حدث ذلك؟ متى تشدق المفترون على العربية بهذا الزعم الكاذب؟ اننا لو رجعنا الى الوراء قليلا وتاملنا حياة اوروبا لوجدنا انهم لم يطلقوا هذا الافتراء الا بعد ان اخذوا كل ما في كتب العرب من علوم حتى علوم الفلك والرياضيات ثم ترجموها الى لغاتهم مع شيء من التجديد والتحديث.. وهذا ليس بغريب فالحال يقتضي التطور، وتلك سنة الله في خلقه.

بعد ان تمت لهم الترجمة وفي غفلة من العرب - لا اقول في غفلة من الزمن كما يدعي البعض . لان الزمن لا يغفل وانما الغافل هو الإنسان - بدأوا ينفثون سمومهم ويكيدون للعربية وللإسلام وخاصة ان الدول العربية لم تكن في وضع يسمح لها بالرد على هذه الاباطيل فقد كانت معظم دول الوطن العربي تئن وترزح تحت نير الظلم والاستعمار وحتى من لم تكن مستعمرة كانت هناك الحواجز والفواصل التي اوجدها الاستعمار منذ ان وطئت اقدامه ارض العرب، فعلى امتداد التاريخ الطويل لم نجد ان هناك فواصل بين العرب مطلقا بل على العكس من ذلك كان الفتى يتعلم في المدينة المنورة ثم يواصل رحلة التعليم فيقطع المسافة الى العراق او بغداد او مكة دون ان يكون هناك حدود كذلك من كان بالشام فانه يذهب الى المدينة او مكة او المغرب او مصر فكانت دول الوطن العربي كلها كدولة واحدة لم يُحدث هذه الفواصل الا المستعمر حتى تكون كل دولة بمناى عن الاخرى وبالفعل تحقق له ما اراد. وهاهو اليوم يزعم ويشكك في قدرة اللغة العربية على الاستيعاب او الشمول ولكن انَّى له ذلك فالله تكفل بحفظها وكذلك المدافعون عنها من العلماء المخلصين الذين وفقهم الله سبحانه وتعالى لنصرة الحق واعلاء شان الإسلام واللغة العربية وسيرد كيد الاعداء في نحورهم وصدق الله العظيم اذ يقول : « وسيعلم الذين ظلموا اي منقلب ينقلبون ».

وفقنا الله جميعا الى مافيه اعلاء شان الاسلام ورفعة اللغة العربية ودحض كل مفتر افترى عليها.. والله الهادي الى سواء السبيل.

أحمد حمزة الشرقاوي

أمي

الامومة هي العطاء المتجسد وهي رمز تجدد الحياة واستمرارها وهناك علاقة وطيدة بين الام وطفلها فعلاقتها به تعتبر اساس صحته النفسية فرضاعته من امه ورعايتها الكاملة له في سنواته الاولى تعطيانه بداية طيبة في الحياة وتعطيانه شعورا بالامن والطمأنينة وتمهدان له السبيل الى الثقة بنفسه والتعرف على ذاته فتشيع في حياته الهدوء وتساعده على الاستمتاع بالنجاح وتعصمه من الانهيار اذا صادف الفشل والطفل في سنته الاولى يحتاج الى حماية تامة ورعاية كاملة من الام. ويحتاج الى اشباع حاجاته الاولية بانتظام مثل الطعام والنظافة والحنان، كذلك فهو يحتاج في سنواته الاولى الى اشباع حب الاستطلاع ومساعدته على تنمية قدراته الذهنية واللغوية ولما يصل الى المرحلة الابتدائية يحتاج الى تعلم النظام والاستقلال والاعتماد على نفسه فالطفل العربي عامة يرتبط ارتباطا وثيقا بامه اذ أن الاب يخرج الى العمل ويترك الطفل لديها.

وعلى الام ان تعطي ابنها التوجيهات اللازمة ولكن في شكل تدريبات له تكلفه بعملها كأن تكلفه ببعض الاعمال المنزلية الصغيرة كذلك عليها ان تشعره باهمية بعض القيم الاساسية مثل القيم الدينية والنظافة الشخصية وتعليمه طريقة تناول الطعام السليمة وعليها ان لا تقع في اخطاء معينة ولكن بدون قصد كالتدليل الزائد او عدم اشعار الطفل باهمية الاشياء فيتصور انه يمكنه ان يحصل على اي شيء بدون جهد وتأتي بعد ذلك المرحلة الثانية وهي عادة تبدأ من ١٢ ـ ١٨ سنة وتحتاج هذه المرحلة من الام الى عناية واهتمام كبيرين بالابن كذلك عليها ان تراقب صداقاته التي يكونها مع الاخرين.

وعلى كل فان من اهم الاساسيات وجود الحب بين الام وابنها وبين الابن وامه فالطفل في امس الحاجة الى هذا الحب الكبير وعندما يكبر الابناء يدركون مدى حب امهم لهم ومدى معاناتها في تربيتهم حيث انها لا تقصر في اي شأن من شئونهم ويكونون دائما موضع اهتمامها ورعايتها وشغلها الشاغل في كل زمان ومكان. وهي لا تحمل حقدا ولا كراهية لاولادها مهما اساءوا اليها فقلبها الكبير يملك القدرة على الغفران ونسيان الاساءة.

جوهر صالح الدوسري
الدمام

ماهو موقف جمعية حقوق الانسان في أمريكا

عندما يفكر الانسان بنوع من الجدية والواقعية فانه يرى العجب العجاب حيال تلك الدول المتقدمة علميا وتقنيا فعلى سبيل المثال لا الحصر لو أخذنا من تلك الدول المتقدمة « بريطانيا » لوجدناها تعج بالندوات والمحاضرات التي يتناوب عليها المحاضرون والمفكرون الذين يندِّدون بما أسموه تلك السياسة الرعناء تجاه الحيوانات الأليفة والمستأنسة والتي تمارس من قبل أشخاص عديمي الرحمة والشفقة ، وعادة يتمادى المحاضر ويطالب بأن يخصص كل فرد انجليزي قليلا من المال وذلك لدعم « جمعية الرفق بالحيوان » وقد تعجب حينما تطالعك الصحف الغربية بخبر مفاده بان السلطات الحكومية قد تمكنت وذلك بعد جهد جهيد من القاء القبض على وغد سوف يتقدم للمحاكمة وذلك بعد ان تقدم جاره بشكوى ضده وفحوى تلك الشكوى بان ذلك الوغد لا يتورع بأن يستفزز كلبه ويستخف به - وانا ماهنا لا انكر الرفق بالحيوان فالجميع يعلم تلك القصة التي اوردها الرسول ﷺ عن تلك المرأة التي دخلت النار بسبب قطه وايضا الكل يعلم سبب تسمية الصحابي اباذر وكذلك أبي هريرة ولكني فقط أتساءل أين كان ضمير شعب بريطانيا ورجالاتها وزعماء تلك الجمعيات حينما تستهان الحرية في ظل الاستعمار واين كانت تلك الصحف الغربية امام احتلال الجنوب اللبناني عام ٨٢م وكذلك اين كان ادعياء الحرية وفصحاء « الهايد بارك » من « مذابح القرن العشرين » مذابح صبرا وشاتيلا ووعد بلفور المشؤوم .

مثال آخر أود أن أورده عن الدولة الأولى في العالم عن الولايات المتحدة الامريكية فاننا جميعا من خلال ذلك المجتمع الذي اتصف بصفة الانحلال الخلقي بان الأب يهتم بكلبه اكثر مما يهتم بابنه او بينته على حد سواء فبعد سن السابعة عشرة او الثامنة عشرة يعلن الابن او البنت استقلاله عن العائلة وليس ذلك بقصد الاعتماد على النفس بل بقصد التمرد والعصيان على تلك العائلة وذلك بدعوى الحرية فبالله اين الحرية ياأدعياء الحرية ؟

ودعونا نتجول بطرقات امريكا فنرى من المغالطات الكثير الكثير !!

فالامريكان البيض مفاهيمهم الخاصة ومدارسهم الخاصة وكذلك ايضا نواديهم الخاصة ..

والامريكان السود كذلك لهم مدارسهم الخاصة بهم ومفاهيمهم ونواديهم الخاصة بهم .. ولقد تمادى الامر وذلك في بعض الولايات حيث اصبح من شروط القبول في جامعات تلك الولايات نوع الجنس واللون وكذلك الأصل .

الا تندهش عزيزي القارىء وتتساءل عن جمعية حقوق الانسان التي اغرقتنا حتى الثمالة بتصريحاتها وتوصياتها المرفوعة لهيئة الأمم المتحدة .

أين موقفها تجاه التفرقة العنصرية بالمجتمع الامريكي ؟

فأين ثقل امريكا من حرب الخليج ؟ واين ضمير امريكا من مذابح صبرا وشاتيلا ايضا ؟ واين اعلام امريكا عن بربرية وهمجية تسلط دويلة العدو على الأماكن المقدسة وعرب فلسطين ؟

واين البنتاجون حينما يصادق على ميزانية جمعية حقوق الانسان وكرامة الانسان تهان بفلسطين ولبنان .

اني هنا أعجز عن سرد كل الصفعات التي تلقيناها من حامية اسرائيل ..

فمرات عديدة حذرنا امريكا وقلنا بان صداقتنا في خطر اذا تمادت دولة العدوان في العدوان حينها لا تجد امريكا الى ان تقطع العهود على نفسها بالضغط على اسرائيل .

ويكفي من الوعود وعدها للدول العربية بحماية الفلسطينيين ببيروت ثم حدث ما لم يكن بالحسبان وقبلها وعدا بعدم تسليم زياد أبوعين وأخيرا لا تبقى لدي اي كلمة إلا قول الشاعر :

لا يسلم الشرف الرفيع من الأذى
حتى يراق على جوانبه الدم

خالد عبدالله مساعد

الطلاق

ان الاستقرار في الحياة الزوجية هو غاية من الغايات التي يحرص عليها الاسلام. وعقد الزواج انما يعقد للدوام والتابيد الى ان تنتهي الحياة ليتسنى للزوجين ان يجعلا من البيت مهدا ياويان اليه وينعمان بظلاله الوارفة وليتمكنا من تنشئة اولادهما تنشئة صالحة.

ومن هنا كانت الصلة بين الزوجين من اقدس الصلات واوثقها. وليس ادل على قدسيتها من ان الله سبحانه سمى العهد بين الزوج وزوجته بالميثاق الغليظ فقد قال : « واخذن منكم ميثاقا غليظا » . واذا كانت العلاقة بين الزوجين هكذا موثقة مؤكدة فانه لا ينبغي الاخلال بها ولا التهوين من شانها.

وكل امر من شانه ان يوهن من هذه الصلة ويضعف منها فهو بغيض الى الاسلام لفوات المنافع وذهاب مصالح كل من الزوجين والطلاق لعنة الحياة وانهاء العلاقة الزوجية فقد قال الرسول الكريم صلى الله عليه وسلم (ابغض الحلال الى الله الطلاق).

وحينما نتحدث او نكتب عن الطلاق انما نود ان نبين للمجتمع الذي اصبح لا يكترث بمعنى الحياة الزوجية اجتماعيا واخلاقيا وادبيا ضاربين بسلوك الحياة عرض الحائط غير مبالين فيما سيترتب على تلك الكلمة التي يتفوه بها بعض افراد المجتمع بكل بساطة وكانه لم يقل شيئا هو ابغض الحلال الى الله.

وعندما اختار الاسلام الزواج والتزاوج ونظام الاسرة والتكامل الانساني للفرد والمجتمع وضع له من القواعد والشروط والاركان ما يضمن الوفاء بهذه المقاصد. فالزواج الدائم الموفق هو ما يرتضيه الاسلام وهو الملائم للفطرة الانسانية وهو ما عمل على تاكيده واقراره والطلاق في الاسلام مشروعيته الافتراق بين الزوجين وذلك عند فساد العلاقة بينهما والياس الكامل من اصلاحهما امر تدعو اليه الضرورة وتقتضيه المصلحة الخاصة والعامة كدواء لعلاج بيت متهدم. والطلاق اصبح الآن عند الناس الذين لا يعون معناه او ما سيترتب عليه من عواقب..

بدرة ناصر العتيبي
المقدام

احترام المرأة

قال الله تعالى (الرجال قوامون على النساء بما فضل الله بعضهم على بعض) ولكن المرأة عماد الرجل وملاك أمره وسر حياته منذ ولادته الى موته حيث لا يستطيع الأب ان يحمل لابنه الصغير عواطف الأم لانها هي التي تحوطه بحنانها ورعايتها وهي التي تسهر عليه ليلها وتحتمل الام الحياة في سبيله غير شاكية ولا متبرمة بل تزداد حبا به .

ولا يستطيع الرجل ان يكون رجلا حتى يجد بجانبه زوجة تبعث في نفسه روح الشجاعة وتغرس في قلبه الحب والثقة فهو لا يصبح مستقيما في حياته ولا جادا في سلوكه الا بوجود مصدر او ينبوع للحب والحنان بجانبه حتى الشيخ الكبير آخر ايامه لا يجد في قلب ولده الحنان والعطف والحب مثلما يجده في قلب ابنته من الحنان فهي عكاز لشيخوخته وصندوق اسراره وهي التي تسهر بجانبه فتقوم على رعايته فاذا نزل به القضاء تكون هي الوحيدة التي تعتبر موته نكبة عظيمة لا تهون عليها وقبل أن يجف تراب قبره نسمع اصوات اولاده يتجادلون ويتشاجرون في نفس الوقت الذي تجتمع فيه بناته ونساؤه في حجراتهن نائحات باكيات ونحن نعرف ان الحياة مسرات واحزان أما مسراتها فهي راجعة للمرأة لانها مصدر الافراح اما احزانها فالمرأة قادرة على تحويلها الى مسرات والرجال قد يحترمون المرأة ويحنون عليها ويرحمونها ولكنها رحمة السيد بالعبد ولا رحمة الصديق بالصديق وقد يصفونها بالعفة والطهارة ولكنهم يعهدون اليها بوظيفة المربية والخادمة ويجعلونها ملهاة لانفسهم ومؤنسا لوحشتهم ولكنها لا تريد شيئا من ذلك انها تريد ان تكون صديقة الرجل وشريكة حياته وانها تفهم معنى الحياة كما يفهمها الرجل فيجب ان يكون حظها مثل حظه .

اذا انها لم تخلق من أجل الرجل بل من أجل نفسها فيجب على الرجل احترامها لذاتها لا لنفسه ويجب ان يفهم ان لها كيانا مستقلا وانها مسئولة عن ذنوبها امام نفسها وضميرها وليس امام الرجل لذا يجب على الرجل احترامها لكي تعود هي على احترام نفسها ومن احترم نفسه كان ابعد الناس من السقوط في الهاوية . ولا يمكن ان تكون العبودية مصدراً للاخلاق الفاضلة والصفات الكريمة الا اذا كان الظلام مصدراً للنور والموت سببا في الحياة والجهل ينبوعا للعلم وهذا لا يعني ان تتخلى المرأة عن الحجاب وتهيم على وجهها مستهترة بجميع التقاليد ولا ان تكون جارية مستعبدة لدى الرجل . فاما أن تكون مساوية للرجل في ادراكه وتفكيره أو ان تكون اقل منه فلن كانت مساوية له فعليه معاشرتها مثل معاشرة الصديق وان كانت أقل منه فعليه ارشادها وتوجيهها الى الطريق الصحيح لكي يجد منها الصديق الوفي والعشير الكريم .

ثريا حسن العوامي
القطيف

الفراغ يخذل أحلامنا

الفراغ هو عدوي الذي انتصر علي ، فأنا جريحة بعد معركة غير متكافئة .. لن سلاحي الوحدة والحزن لأني فتاة ، وسلاح الفراغ الملل والشقاء والروتين والافكار السخيفة التعسة ..

لقد هدم الفراغ مبادئي التي كنت لن اكونها والفراغ ينكرني دائما بعقدة النقص التي كنت أنساها .. كما أنه يجعلني أعيش في عالم مملوء بالوحدة .. عالم لا يخرج منه من يدخله بسهولة ..

وضع الفراغ بصماته على قلبي الجريح .. وما أكاد امسح بصمة حتى يأتي مرة اخرى ليضغط بأصابعه على قلبي .. ويترك اثرا دام يغطي على فكري وعقلي .. انني مهما تسلحت ومهما حاولت محاربته فاني اجده ينتصر على بسهولة ..

بل أن مجرد شعوري بأنني سأبارز الفراغ يوقع الوجل في قلبي ، فأسقط صريعة قبل بدء النزال ..

وحين احاول أن الجأ الى من اعتبرهم اصدقائي .. يخذلوني . فأعود الى عقلي ولكنني اجده صدئا لم تغير السنين فيه شيئا ..

أفكاري تطحن في داخلي ، وادراكي تحيط به غشاوة ثقيلة وقلبي يعتصره الهم .. وهكذا انني لا افعل شيئا .. سوى ان احلم ..

ولكن جيوش الاحلام خذلتني ايضا .. انها جيوش في الرمق الأخير .. أو هي ماتت قبل الوصول الى ساحة المعركة .. فقد أضناهم طول المسير وأحرقتهم شمس الواقع .. فما صبروا ..

لقد كانوا أحلاما كثيرة وكبيرة بدون قائد .. ولهذا فقد تحاربوا .. وسفكوا طموحي فخر صريعا مثلهم مستشهدا بعد طول كفاح .

الزهراء عبدالله الصالح
مكة المكرمة ـ كلية التربية

بريد ودود

● الاخت القارئة عذاري عبد الجابر

شكرا لك على مساهمتك الاولى عن الابوة وحبذا وان كنا نود ان تكون مساهمتك المقبلة بخط واضح . وعن الابوة تقول الاخت :

(الابوة معناها التضحية التي لايعرفها الا القليل . فلماذا يتزوج الرجل وهو يعلم علم اليقين انه ليس اهلا لتحمل المسئولية وتربية الابناء تربية اسلامية صحيحة)

عموما نشكر لك مساهمتك ونتكون الى تحاملا على الآباء فهناك من الآباء من يجيد تربية اولاده وهناك من يتحمل مسئولية الحياة الزوجية هل انت معي في ذلك ؟ في انتظار مساهمتك وشكرا .

● الاخت القارئة فاطمة المبارك

معذرة لمساهمتك التي تحمل عنوان (الحقيقة) والتي تقول بعض سطورها

(ماذنبها وقفت وراء الباب تضرب وجهها ندما على ماقدمت او لخطات .. فكرت تابت الى الرحمن .. فيما انتبت)

شكرا لك وفي انتظار مساهمتك المقبلة .

● الاخت القارئة : شمس

شكرا على مساهمتك تحت عنوان (اتكريني) والتي تقولين فيها : اتكريني كلما ظهر النهار .. اتكريني كلما حل الظلام .. اسالي الايام عنا .. كيف قضيناها سويا .. في انتظار مساهمتك مع الاسم الكامل وشكرا .

رسول الاربعا

كلما اسدل الليل ستره
جئت طيفا تغض المضجعا
تغمس الطرف في اوهام المنى
ويترك الحزن سميرا موجعا ..
تصنع الحلم على ماتشتهي ..
وتجفو العين وتجرى الادمعا ..
كلما حاولت انسى لحظة
جدد الطيف رسول الاربعا
فاذا القلب كما تعهده
يشتق العين لذاك الموضعا
قد تناسى كل ماضر به
وافاق من جديد ووعا
واستمر الرسم في افق الخيال
نرسم خطأ ونمحو اربعا ..
واذا حاطل فجر حالم
شتت الوهم والطيف معا ..

خالد المزروع

كلمات اليها

لماذا الجفاء
يا اعز الاصدقاء
اني اناديك
فهل تسمعي النداء
اني ابحث عن الاخبة
فلم اجدهم
فأرى الحياة
كلها سوداء ..
لم أعد أرى الازهار يانعة ..
في اوراقها الخضراء تذكري
وعودي الى الوراء
فهناك ايامنا والوفاء
يا اعز الاصدقاء

ذكريات العتيبي

القيمة الحقيقية للنقود . القيمة الحقيقية للنقود

فولفو
تعطيك القيمة الحقيقية لنقودك
قطع غيار فولفو الأصلية
مصفي هواء لشاحنات فولفو طراز إف ١٢ ١٦٢ ريال فقط
شاحنات فولفو ذات النوعية العالية مصممة ومصنوعة من أجود أنواع القطع.

قطع غيار فولفو الأصلية تتيح لك :
● سهولة التركيب وملائمة القطع بدقة تامة.
● إمكانية الاعتماد عليها.
● تخفيض ساعات العطل.
● قلة تكاليف التشغيل.
● ضمان كامل لمدة ١٢ شهرًا.
● متوفرة في جميع أنحاء المملكة.

شركة الزاهد للتراكتورات
جدة ● الرياض ● الدمام ● الجبيل ● ينبع ● أبها
Z665

للإيجار
مجمع سكني - بمدينة الظهران "الدوحة"
يتكون من ١٤ فلة جديدة ديلوكس - تشتمل كل فلة على :
٣ غرف نوم ، ٢ صالة جلوس ، صالة طعام ، بدروم (قبو)
مطبخ كامل التجهيز ، ٤ حمامات ، تكييف مركزي - مدخل خاص لكل فله .
بركة سباحة - مركز ترفيهي
الإيجار لكامل المبنى
للاستفسار يرجى الاتصال بالمالك على تليفون :
منزل ٨٦٠٥٢٨٨ / ٨٦٠٥٠٤٧ - مكتب ٨٦٠٢٢٧٣

بسم الله على بركة الله

ملحق رياضي
خاص بمناسبة بطولة اوائل الاندية العربية التاسعة لكرة اليد

اليوم الرياضي

□ السبت ٢٠ ذو الحجة ١٤٠٤هـ ١٥ سبتمبر ١٩٨٤م العدد ٤١٨٧ □

اشراف :
عبدالله العتيبي

تحت رعاية الأمير عبد المحسن بن جلوي

عصر اليوم إفتتاح البطولة العربية التاسعة لأبطال دوري كرة اليد

الخليج يقدم هدايا تذكارية لرؤساء الوفود وكبار المسئولين

● لقطات لبعض الهداي المقدمة من النادي

سوف يقدم نادي الخليج مجموعة من الهدايا التذكارية لرؤساء وفود الفرق المشاركة في بطولة اوائل الاندية العربية التاسعة لكرة اليد .. ولكبار المدعوين والمسئولين في الاتحادين السعودي والعربي للعبة .. وذلك بمناسبة انعقاد البطولة في الدمام وتمثيل نادي الخليج للكرة السعودية فيها ..

صرح بذلك الاستاذ محمد المطرود رئيس النادس الذي يبذل هذه الايام جهدا كبيرا للمساهمة في انجاح البطولة .

كتب ـ محمد الغدير :

تحت رعاية صاحب السمو الامير عبدالمحسن بن جلوي امير المنطقة الشرقية ..

تفتتح في الرابعة من بعد عصر اليوم « السبت » بطولة اوائل الاندية العربية التاسعة لكرة اليد بملعب صالة رعاية الشباب بالدمام بحضور عدد كبير من المسئولين واعضاء مجلس الاتحاد العربي والاتحاد السعودي لكرة اليد ورؤساء بعثات الفرق الثلاثة عشر المشاركة في البطولة وعدد من الضيوف وجماهير كرة اليد ..

وكان من المقرر ان تجري قرعة تحديد مباريات البطولة واطرافها وطرفي اللقاء الافتتاحي في اجتماع اللجنة الفنية مع رؤساء الوفود في وقت متاخر من يوم امس « الجمعة » بفندق كارلتون المعيبد بالدمام تعذر معه الحاق الجدول الخاص بالبطولة ونتائج

● الامير عبدالمحسن بن جلوي

الاجتماع في هذا الخبر لظروف التزام الجريدة بالطبع والتوزيع للطبعة الاولى ..

وسوف ينشر ملحق اليوم الرياضي في « الطبعة الثانية » من عدد اليوم كامل التفاصيل المصورة عن الاجتماع ونتائج القرعة ونتيجة اللقاء الثاني في التصفيات النهائية للبطولة العربية للاندية ابطال دوري كرة « القدم » بين الاتفاق السعودي والرفاع الغربي البحريني وتصفيات المجموعة « ب » في كاس اسيا للاشبال بالرياض .. وعدد اخر من الاخبار المتعلقة بالبطولتين واللتين تجريان حاليا في الدمام .

● فريق الخليج لكرة اليد

صباح الخير

بسم الله على بركة الله

● هذا اليوم السبت موعد انطلاق تاسع بطولات العرب للاندية ابطال دوري كرة اليد التي استجاب لدعوتها ثلاثة عشر فريقا سيجرى التنافس بينهما في جو من الود والاخاء كما هي عادة الشباب العربي في مثل هذه اللقاءات ..

وكما يجب ان يقال ، ندعو لهم بالتوفيق في مسعاهم هذا ونحييهم على ما يبدوه من حرص على المشاركة ، وما كلفهم ذلك الحرص من ثمن .. لولا احتسابهم لثمن معايشة العمل الشبابي العربي عن قرب وهو الثمن الذي يقزم العقبات والصعاب .. ويجعل مهمة تذليلها مهمة مستطاعة ..

هذا هو الشباب العربي الفلسطيني يصل للمشاركة برمزه الكبير من خلال مشاركة فريق نادي غزة وسط ظروف غير مجهولة .. ومعلومة اثقالها واوجاعها ، الا انها ليست اكبر من اصرار الشباب الفلسطيني ..

وهذا هو الشباب العربي اللبناني يصل ايضا الى هنا في وفد نادي الضاحية (لكرة اليد) ونادي الانصار (في البطولة العربية لكرة القدم) مع ان خلفهم الكثير من دواعي التواري في وسط المعاناة التي لها صوت في كل قلب يخفق بالنبض العربي ويجري في شرايينه الدم العربي .

هذه وفود الشباب الجزائري والليبي ، والسوري والعراقي والاردني والسوداني والكويتي والبحريني والاماراتي تصل الى حيث واحد من ملتقيات امالهم .. في درب يسيرون فيه جميعا عضداً الى عضد ..

فاهلاً بهم في هذا الجزء من بلادهم .. وبين اهلهم .. وبسم الله على بركة الله ..

عبدالله العتيبي

● مدير فريق نادي القنيطري :

التحكيم في مستوى المباراة .. واستغرب الهالة المحاطة بـ « برونو »

● مدرب القنيطري :

الحكم مصيب في قراره .. وهاتان النقطتان ستدفعا نا للمنافسة على الكاس

كتب ـ محمد العون :

بعد نهاية لقاء فريقي القنيطري المغربي والانصار اللبناني والذي انتهى بفوز الاول بهدفين مقابل هدف واحد .. محققا بذلك نقطتين غاليتين ستدعم مسيرته في البطولة ..

التقى « اليوم الرياضي » بالدكتور محمد مخلوط مدير فريق النادي القنيطري الذي اشاد بجو المباراة الاخوي والذي عكس صورة طيبة .. كما اشاد بالعرض الذي قدمه فريقه القنيطري في لقائه بالانصار حيث قال :

ان مجموعة اللاعبين في فريقه ادت مباراة جيدة في مستواها لاسيما وانها المباراة الاولى في البطولة والتي عادة تظهر بما لايعكس حقيقة مستوى الفريقين المتقابلين فيها ..

واضاف الدكتور بن مخلوط يقول :

بان الفريق اللبناني هو الاخر ادى مباراة لاباس بها وكان لاعبوه يتمتعون

المدرب عبدالعزيز بوعبيد

بقدر كاف من اللياقة البدنية وان عابهم الروح المعنوية غير المرضية حيث بدوا بحالة نفسية غير مساعدة ..

وكان لاعبو خط الوسط ابرز عناصر الفريق .. الا انني استغرب مدى الهالة الكبيرة التي احيطت باللاعب البرازيلي برونو لكونه لم يفعل اي شيء في المباراة ماعدا انه كان منفذا جيدا لضربة الجزاء .. وكان هناك لاعبون لبنانيون يفوقونه مستوى ..

اما التحكيم فكان في مستوى المباراة ..

وعن تاثير هذه النتيجة على فريقه ومسار البطولة بشكل عام قال مدير الفريق المغربي :

ان هذه النتيجة بالنسبة لنا ايجابية جدا .. والمباراة عودت لاعبينا على اللعب على ارض صناعية والتكيف مع المناخ .. واتصور ان حدوث اي شيء يعد ممكنا ..

مدرب القنيطري المغربي

● وفي لقاء اخر .. تحدث السيد عبدالعزيز بوعبيد مدرب فريق النادي القنيطري عن مباراة فريقه فقال :

المباراة كانت صعبة لكلا الفريقين لاسيما وانها مباراة الافتتاح حيث كان هناك تخوفا لدى اللاعبين .. وتميز الفريق اللبناني بلياقته البدنية العالية الا ان لاعبينا كانوا بفضل مهاراتهم العالية مؤهلين للفوز الذي تحقق بطريقة جيدة ..

وقد اعجبني من فريق الانصار اللبناني الجناح الايمن عدنان بليق وهيثم شحادة ومحمد ادلبي ..

وبالنسبة للتحكيم فاعتقد انه كان جيدا ويعكس صورة حسنة عن الحكم العربي ..

وبخصوص ضربة الجزاء التي احتسبت لصالحنا .. فالكل شاهد حارس مرمى فريق الانصار وهو يعتدي على مهاجمنا وبالتالي كان الحكم مصيبا في قراره ..

واختتم السيد بوعبيد حديثه بقوله :

هذه المباراة ستكون انطلاقة للفريق المغربي نحو المنافسة على كاس الاندية العربية .

● مدرب الانصار :

النتيجة ليست عادلة .. وسنلعب ماتبقى لنا على امل الفوز

● تحدث مدرب فريق نادي الانصار لكرة القدم عدنان الشرقي حول لقاء فريقه امام القنيطري المغربي والذي خسره بـ ٢/١ فقال :

ان النتيجة لم تكن عادلة حيث كان من المفروض ان تنتهي المباراة على الاقل بالتعادل .. لان الفريق المغربي لم يكن متفوقا علينا .. وانما الخطا الكبير الذي ارتكبه حكم المباراة بحقنا هو احتسابه ضربة الجزاء في اخر المباراة وبالتالي تغيرت المجريات وفاز فريق القنيطري ..

واتصور ان ضربة الجزاء التي احتسبها الحكم كانت قرارا خاطئا والصحيح هو احتساب خطا على المهاجم المغربي وفيما لو كان هناك في مثل هذه الحالة خطا على الحارس فالاحق ان لايعاقب بضربة جزاء وانما ببطاقة انذار صفراء ..

وفيما لو تكرر منه مثل ذلك فانه من العدل ان يعاقبه بكارت احمر .. كما ان الحكم لم يحتسب وقا ضائعا رغم وجوديته ..

واضاف المدرب اللبناني يقول :

بان فريقه لم يقدم المستوى المطلوب منه الا في الشوط الثاني بعد ان تعذر ذلك في الشوط الاول بسبب عدم قدرة اللاعبين على استغلال الفرص المهيئة لهم خلاله وكانت اكثر من فرص الشوط الثاني ..

وبالنسبة لمستوى اللاعب برونو فهو مستوى متاثر بالاصابات اهمها اصابته بكسر في ضلعين وذلك خلال معسكر الفريق في رومانيا الذي ارتاح فيه عشرين يوما ونحن خسرنا التغيير باستبدال الكابتن محمد الاسطى غير المتوقع ..

والفريق المغربي من جهته كان يلعب (كرة ثابتة) لكون لاعبيه يفتقرون اللياقة البدنية .. واعجبني منهم حارس المرمى وقلب الدفاع حمام عبداللطيف ..

وحول توقعاته عن البطولة ومسيرة الفريقين قال :

اعتقد بان الفريق المغربي سيواجه صعوبة كبيرة في تخطي الاتفاق والرفاع اذا لعب بنفس مستواه امامنا اما فريقي فنحن ستلعب المباراتين القادمتين وكلنا امل في تحقيق الفوز .

في البطولة العربية للشباب لكرة السلة

منتخب المملكة لكرة السلة يفوز على المنتخب الاردني ٥٩/٤٦

الجزائر تفوز على فلسطين ٨٩/٦٨ واليوم لقاء للمملكة امام الكويت

فاز منتخب المملكة للشباب في كرة السلة على المنتخب الاردني في المباراة التي اقيمت بينهما امس بـ ٥٩ مقابل ٤٦ ضمن البطولة العربية للشباب المقامة حاليا بالاردن..

ومن ناحية اخرى تمكن المنتخب الجزائري من الفوز على الفريق الفلسطيني في المباراة التي جرت بينهما اليوم بـ ٦٨/٨٩ مع ان الفريق الفلسطيني قد انهى الشوط الاول من المباراة بتقدمه على المنتخب الجزائري بـ ٤١ مقابل ٣٦ ..

ومن المقرر ان تلعب المملكة مع الكويت اليوم ضمن مباريات المملكة في البطولة المذكورة .

مغادرته خلال يومين

استبعاد كابتن فريق القنيطري والمنتخب الاول المغربي من البطولة

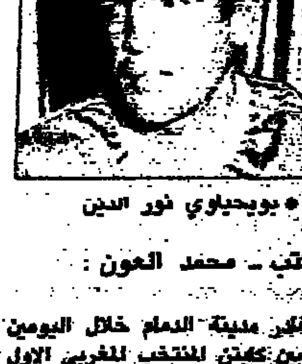

● بويحياوي نور الدين

كتب ـ محمد العون :

يغادر مدينة الدمام خلال اليومين القادمين كابتن المنتخب المغربي الاول وفريق القنيطري اللاعب (بويحياوي نور الدين) بعد ان قررت ادارة وفد فريقه استبعاده عن المشاركة في بطولة الاندية العربية لابطال الدوري لكرة القدم والمقامة حاليا بالدمام ..

وقد جاء قرار الاستبعاد هذا بعد حدوث خلافات بينه وبين ادارة البعثة والمدرب حول التشكيلة الاساسية التي لعب بها الفريق اولى مبارياته والتي جرت مساء امس الاول امام فريق نادي الانصار اللبناني .. ولم يشارك بويحياوي في اللقاء لصدور هذا القرار قبيل بدء المباراة بساعات ..

وقد تحدث كابتن المنتخب المغربي لـ (اليوم) عن هذا القرار فقال :

انني لا استطيع البقاء هنا بعد الاشكال الذي حدث واتمنى شخصيا المغادرة باسرع وقت ممكن ..

واتمنى ايضا لفريقي كل تقدم وتوفيق في مباريات هذه البطولة ..

وبخصوص الاشكال الذي حدث بيني وادارة البعثة فستتم مناقشته عند عودة الفريق للمغرب ان شاء الله ..

رئيس الاتحاد الاسيوي لكرة القدم :

اجراءات قانونية صارمة خلال نهائيات كأس اسيا لمنع التلاعبات

بيتر فلبان

الاتحاد الاسيوى ليس بامكانه اغلاق شركات المراهنات

بطل كأس اسيا سيلعب مباراة امام منتخب الكاميرون بطل افريقيا

المنامة : اكد السيد داتو حمزة رئيس الاتحاد الاسيوي لكرة القدم بان الاتحاد سيتخذ الاجراءات القانونية والصارمة خلال نهائيات كاس اسيا لكرة القدم التي ستقام في سنغافورة في شهر ديسمبر القادم وذلك لمنع التلاعبات ولابعاد المراهنات عن جو البطولة ولكي لاتتكرر المشاكل التي حدثت في سنغافورة اثناء تصفيات الفرق الاسيوية لاولمبياد لوس انجلوس في شهر ابريل العام الماضي ..

ومن جهة ثانية اكد بيتر فلبان سكرتير الاتحاد الاسيوي لكرة القدم بان الاتحاد بدا في تطبيق هذه الاجراءات في البطولات والتصفيات التي اقيمت بعد احداث سنغافورة وبالذات في التصفيات الاخيرة التي اقيمت للناشئين تحت ١٦ سنة في تايلند ..

وجاء حديث داتو حمزه وفلبان لوكالة انباء الخليج اثناء مرورهم وهما في طريقهما الى الدوحة لحضور تصفيات الناشئين لكاس اسيا التي بدات في الرياض اعتبارا من امس وتشارك فيها منتخبات العراق والبحرين وقطر وكوريا الجنوبية ..

وطالب داتو حمزة الفرق الاسيوية التي ستتاهل الى نهائيات كاس اسيا التعاون مع الاتحاد الاسيوي للقبض على المشبوهين والمتعاونين مع شركات المراهنات وذلك لوضع حد فاصل لهذه العمليات التي تهدد الكرة الاسيوية وتقف امام تطور مستواها ..

كما اوضح بان الاتحاد الاسيوي لكرة القدم ليس باستطاعته اغلاق شركات المراهنات وابعادها عن البطولات لان المشكلة اساسا لاترتبط بالكرة الاسيوية فقط انما المراهنات تلاحق الكرة العالمية بصورة علنية على حد قوله ..

● منتخب الكاميرون

واضاف فلبان بان الاتحاد الاسيوي لايستطيع القضاء على هذه الظاهرة الا بتعاون المسئولين في الفرق والاتحادات الكروية في اسيا وعدم تعاون اللاعبين مع شركات المراهنات وكذلك المدربون ..

وقال داتو حمزه بان الاتحاد الاسيوي سيتعاون مع الشرطة ايضا للقضاء على هذه الظاهرة بمساعدة الجميع ..

وحول تلاعب الحكام بنتائج المباريات والاتهامات التي وجهت لهم قال فلبان ان الاتهامات كثيرة للحكام الاسيويين وهذه الاتهامات تاتي في الحقيقة من جانب الفرق التي تنهزم او تخرج من البطولات اي ان هؤلاء الحكام يصبحون الشماعة لهذه الفرق .. واذا كانت هذه التلاعبات موجودة فلماذا لاتقدم هذه الفرق الادلة والاثباتات الكافية لكي تحاكم الحكم الذي يتعاون مع اي فريق للتلاعب بالنتائج ونحن في الاتحاد الايوي لانستطيع اتهام الحكم دون وجود الاثباتات ..

اما داتو حمزه فقال حول هذا الموضوع بان مشكلة التشكيك في نزاهة الحكم هي مشكلة عالمية ونطالب المسئولين في الفرق التعاون معنا ايضا في هذا المجال وتقييم التقارير عنهم وهذا ماحدث فعلا في احدى البطولات التي اقيمت مؤخرا حيث اتخذ الاتحاد المعنى اشد العقوبات حيال هذا الموضوع ..

● داتو حمزة

واوضح بيتر فلبان في حديثه بان الاتحاد الاسيوي لكرة القدم بدا تطبيق خطته لتطوير مستوى الحكام في اسيا حيث تقرر ابتعاث حكام من الدول الاسيوية الى هولندا والمكسيك واسبانيا وذلك ضمن برامج تبادل الحكام لادارة بعض المباريات هناك ..

كما ان الاتحاد سينظم دورات تحكيمية مكثفة قبل بدء البطولات ..

وحول التزام الفرق الاسيوية بالسن القانوني للمشاركة في البطولات الاسيوية الخاصة بالشباب والناشئين قال داتو حمزه بان الاتحاد الاسيوي يعتمد شهادات الميلاد والجوازات او المستندات الرسمية الصادرة في الدول المشاركة وعلى هذا الاساس يتم اعتماد اللاعب للمشاركة في هذه البطولات ..

اما حول برامج الاتحاد للفترة القادمة اعلن بيتر فلبان بان الاتحاد الاسيوي سينظم دورة للصحفيين الرياضيين وذلك خلال الفترة من ٢٧ الى ٢٩ ديسمبر بالاضافة الى بعض اجتماعات الخاصة باللجان الفنية والتنفيذية وكذلك اجتماع للجنة الاسيوية الافريقية في سنغافورة خلال بطولة كاس اسيا كما سينظم الاتحاد قبل البطولة ايضا دورة لمدة خمسة ايام للحكام الذين سيديرون المباريات ويحاضر فيها المحاضر الدولي الانجليزي ريدن اما في عام ٨٥ وخلال الفترة من ٥ الى ١٥ يناير ستقام نهائيات كاس اسيا للناشئين ولم يتحدد بعد مكان اقامة المباريات وسيتحدد ذلك في الاجتماع الذي سيعقده الاتحاد في ماليزيا في النصف الثاني من اكتوبر وفي مارس خلال الفترة من ٨ الى ١٥ ستقام نهائيات كاس اسيا للناشئين ولم يتحدد مكان اقامة المباريات ايضا وسيصعد فريقام اللذام سيحرزان المركز الاول والثاني الى نهائيات كاس العالم للناشئين التي ستقام في اكتوبر ٨٥ ..

واعلن فلبان كذلك عن اقامة مباراة بين بطل اسيا وبطل افريقيا حيث تحدد بطل افريقيا وهو منتخب الكاميرون مع الفائز بكاس اسيا التي ستقام في سنغافورة حيث ستقام هذه المباراة (الذهاب) في الكاميرون يوم ٢٤ مارس وتقام مباراة العودة في بلد الفائز بكاس في ٦ فبراير ٨٥ كما ان الاتحاد الاسيوي سيعمل على تنظيم كاس الاندية ابطال الدوري بين الفرق الاسيوية .

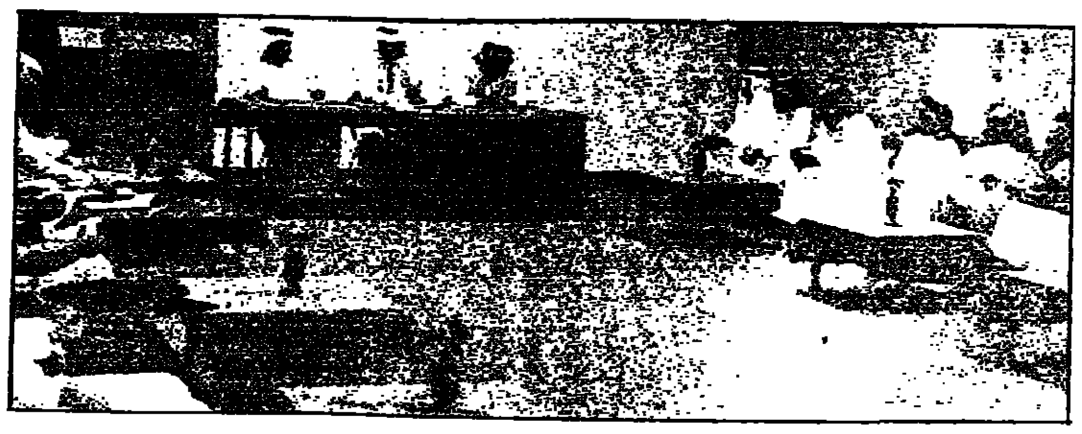

● لقطة من الاجتماع

اجتماع اللجان العاملة ببطولة اوائل الاندية لكرة اليد

● عقدت اللجنة العاملة ببطولة اوائل الاندية العربية التاسعة لكرة اليد اجتماعا لها ناقشت خلاله العديد من المواضيع والامور المتعلقة بالبطولة وذلك من اجل التنسيق بين اللجان لتقوم كل منها بتأدية مهامها على الوجه الاكمل في سبيل ظهور البطولة بشكل تنظيمي جيد ومشرف .

العمل مستمر من اجل الاعلاميين

تبذل اللجنة الاعلامية ولجنة السكرتارية جهدا متواصلا من اجل انجاح بطولة اوائل الاندية التاسعة لكرة اليد .. وتسهيل مهمة الزملاء الاعلاميين المرافقين للبعثات المشاركة والقادمين لتغطية احداث البطولة ..

● صورة من داخل عمل الاعلام والسكرتارية

١، ٢، العب ..

المدرب الجزائري فاروق بلقاسم مدرب فريق نادي الخليج بطل المملكة يشرح لاعضاء فريقه احدى خطط اللعب التي سيطبقها الخليج في مباراته ابتداء من هذا اليوم في سبيل تحقيق افضل النتائج ..

هذه ايام جديدة للمدربين مع الكتابة على الواح الايضاح .. والاقراص المهدئة لا سمح الله ..

الاتحاد السعودي لكرة اليد في سطور

استطاعت كرة اليد السعودية ان تجد لها اقبالا كبيرا من ممارسين ومتابعين لذا كان لابد ان يتم تشكيل اتحاد لهذه اللعبة حيث اصدر صاحب السمو الملكي الامير فيصل بن فهد بن عبدالعزيز الرئيس العام لرعاية الشباب القرار رقم ١٤ في غرة صفر عام ١٣٩٥هـ وينص تشكيل الجمعية العربية السعودية لكرة اليد ..

وقد تم تعديل اسم الجمعية السعودية لكرة اليد الى الاتحاد السعودي لكرة اليد وذلك بتاريخ ١٣٩٥/٥/٦هـ بتعميم من الرئاسة العامة لرعاية الشباب ..

وقد تكونت اربع لجان هي لجنة المسابقات ولجنة التدريب ولجنة المنتخبات ولجنة الحكام ..

واذا ما اردنا ان نعرف تاريخ انضمام الاتحاد السعودي لكرة اليد الى الاتحاد العربي لكرة اليد فهو نفس تاريخ تاسيس الاتحاد العربي لكرة اليد حيث يعتبر الاتحاد السعودي هو المؤسس الحقيقي للاتحاد العربي الى جانب الاتحادات العربي الاخرى كما جاء انضمام الاتحاد السعودي لكرة اليد للاتحاد السعودي في اول مؤتمر تاسيس للاتحاد الاسيوي والذي عقد بالكويت في الفترة من ١٢ ـ ٧٦/١/١٤م

أسماء بعثات الخليج السعودي والعربي الأردني وغزة الفلسطيني والضاحية اللبناني

هؤلاء هم اعضاء بعثات فرق الخليج السعودي والعربي الاردني وغزه الفلسطيني والضاحية اللبناني في بطولة اوائل الاندية العربية التاسعة لكرة اليد وسوف نوالي نشر اسماء اعضاء بعثات الفرق الاخرى :

● شعار نادي الضاحية

● شعار نادي الخليج

بعثة نادي الخليج السعودي

- محمد عبدالله المطرد : رئيسا للوفد
- نصر حسن ابراهيم هلال : اداري
- فاروق بن بلقاسم : مدرب
- ناجي عبدالله ال صخا : مساعد مدرب
- محمد احمد صادق : اخصائي علاج طبيعي
- حسن احمد علي الراشد : لاعب
- حسن جاسم حسن ال عيد : لاعب
- السيد احمد حبيب ال ابراهيم : لاعب
- منصور حسين ابراهيم الدبيسي : لاعب
- عبدالله احمد احمد ال عباس : لاعب
- عباس عبدالله خليفه السبع : لاعب
- علي احمد احمد ال حمود : لاعب
- حسين خليفه ناصر ال هزاع : لاعب
- السيد ماجد السيد حسين شبر : لاعب
- عبدالله خليفه ناصر الهزاع : لاعب
- مصطفى حبيب احمد ال عيد : لاعب
- محمد علي احمد ال عباس : لاعب
- محمد احمد احمد ال عباس : لاعب
- سيف رلااشد راشد الدوسري : لاعب
- علي حسن سلمان الشويخات : لاعب
- حسين علي مرزوق المرزوق : لاعب

بعثة النادي العربي الاردني

- عبدالله الرؤوف التل : رئيس الوفد
- عبدالله السلمان : اداري الوفد
- سامي علي شرايري : مسعف
- كمال حمدان : مدير الفريق
- صبحي محمود عمر : مدرب الفريق
٦ ـ فؤاد صبحي الفاهوم : حارس مرمى
- صقر علي : حارس مرمى
- حسين بني هاني : لاعب
- اسماعيل حسن : لاعب
- ثابت حسن : لاعب
- سمير عيلبوني : لاعب
- ناصر قردمحي : لاعب
- عبدالله مصطفى : لاعب
- خالد حرانشه : لاعب
- جمال فتح الله : لاعب
- موفق فتح الله : لاعب
- امجد الفاهوم : لاعب
- بسام نجم : لاعب
- محمد حسن : حارس
عبدالفتاح خيري : حارس
- محمد قدري حسن : صحفي

بعثة نادي غزة الفسلطيني

- يوسف دهمان : رئيس النادي
- خضر سلطان : اداري الوفد
- محمد الاسطل
- ايمن واصف داوود
- نائل غازي عبالرحيم
- محمد حسين عبدالسلام
- محمد احمد طاهر
- نبيل شحده علي
- رعد سامس ابوالرب
- علي حسين ابوداهش
- حسن صالح حسن الغلبان
سامس حسين الاشقر
- مروان محمد جميل
- عصام مصباح
- حسام محمد ابوداهش
- نزار عبدالله محمد
- محمد عطية
- مفيد خضر حكيم
- غسان عطيه
- اكثم محمد عناني
- احمد ياسين

بعثة الضاحية اللبناني ..

علي ظاهر (رئيس البعثة)، سامي كنج (رئيس الاتحاد اللبناني لكرة اليد وعضو شرف)، محمد علي التل (عضو الاتحاد وعضو شرف، عدنان ناصر (امين سر البعثة). فهد ديب (اداري الفريق)، فضل رحال (مدلك)، محمد عمار (اداري)، زاهي موسى (مدرب) ..

●● اللاعبون ..

اديب عبدو (حارس مرمى)، سمير عبدالله (حارس مرمى)، سميح الرياب، رشيد كلنج، علي سعد. احمد درويش، باسم برهومي، خير الدين العبد. محمد حكيم، حسان درويش، ابراهيم شاتيلا .

الغاء المباريات

مدريد : الغيت المباريات التي كان من المقرر ان تقام يوم الاحد القادم في اطار بطولة اسبانيا وذلك بعد توقف المفاوضات بين مديري الاندية واللاعبين صباح امس الاول (الخميس) .

في ندوة صحفية صريحة

السعد يتحدث عن شجون وهموم الاتحاد العربي بموضوعية

● لقطة من المؤتمر الصحفي الذي عقده الاستاذ السعد

● لقطة تجمع الاعلاميين المشاركين في المؤتمر مع الاستاذ السعد

كتب : رضوان غضنفر

●● ظهر امس الاول وفي صالة الاجتماعات بفندق (اوبروي الدمام) عقد سعادة الاستاذ عثمان السعد وكيل الرئيس العام لرعاية الشباب والامين العام للاتحادين العربيين لكرة القدم والالعاب الرياضية مؤتمرا صحفيا تحدث فيه عن نشاطات وبرامج الاتحادين العربيين لكرة القدم والالعاب الرياضية .

وقد بدأ المؤتمر بكلمة ترحيبية بالصحفيين المشاركين في تغطية التصفيات النهائين لبطولة الاندية العربية (ابطال الدوري) لكرة القدم .

ثم ابدى الاستاذ عثمان السعد استعداده للرد على اية استفسارات فيما يخص الاتحادين العربيين لكرة القدم والالعاب الرياضية .

الزمن كفيل بالقضاء على هذه الظاهرة

● حول انسحاب بعض فرق الاندية العربية واعتذار البعض الاخر عن المشاركة في بطولة الاندية العربية لكرة القدم اجاب ..

اننا نعاني من هذه المشكلة منذ عدة سنوات ولكن لدينا الصبر وطول النفس والزمن كفيل بالقضاء على هذه الظاهرة ان شاء الله ..

ولا اخفي عليكم حقيقة اذ قلت بان بعض الاتحادات الوطنية ليس لديها الرغبة في المشاركة بنشاطات الاتحاد العربي بحجج واهية في الوقت الذي تقدم فيه نفس هذه الدول للمشاركة في النشاطات الاقليمية والتنظيمات القارية .. والادهى من ذلك ان بعض الاتحادات تعمل على افشال خطط وبرامج الاتحاد العربي بشكل او بآخر ولهذا فقد آثرنا سياسة النفس الطويل حرصا على عدم خسارة هذه الاتحادات العربية وموضوع فرض العقوبات موضوع نرفضه لان مهمتنا تجميع الاتحادات العربية وليس تفريقها ..

نحيي موقف الانصار

● وفي سؤال حول تهرب الاتحاد اللبناني في المشاركة بالنشاطات العربية بحجة الظروف الامنية في الوقت الذي نجد فيه تجاوب نادي الانصار مع الانشطة العربية . اجاب الاستاذ السعد الظروف الامنية يقدرها الاتحاد اللبناني اكثر منا ولكن اود ان احيي نادي الانصار على التزامه وتفاعله مع البطولة العربية للاندية بالرغم من ظروف لبنان العويصة ..

اللاعب الاجنبي من حق النادي

● وفي سؤال حول مشاركة اللاعب الاجنبي في بطولة الاندية العربية قال الاستاذ السعد من اي ناد ان يشارك بلاعبيه الاجانب ما دام هذا النادي يتحمل النفقات الباهظة في سبيل استقدامه وعندما يصل الامر الى ان تمنع جميع الاتحادات الرياضية العربية تواجد اللاعبين الاجانب حينها سيكون للاتحاد العربي دوره بهذا الصدد .

عودة مصر مرهون بقرار القادة العرب

● وحول موضوع تعليق عضوية مصر بنشاطات الاتحاد العربي اجاب الاستاذ السعد هذا الامر متعلق بقرار الجامعة العربية وبمؤتمر القادة العرب لان تعليق عضوية مصر جاد بقرار مؤتمر قمة عربي وفك هذا القرار مرهون بقرار عربي . علما باننا نتمنى عودة مصر الى اسرة الرياضة العربية .

مؤتمر البحرين القادم

● وقد اشار الاستاذ السعد الى مؤتمر الاتحاد العربي للالعاب الرياضية والذي سينعقد في البحرين خلال شهر ديسمبر الى نقطتين هامتين ..

١ ـ تعديل نظام الاتحاد العربي والاتفاق النهائي مع شركة (اي سي إل) لمدة ثمان سنوات حول الاخذ بحقوق الاعلان عن كل انشطة الاتحاد العربي .

٢ ـ اعتماد برامج اللجان العاملة للاتحاد العربي والتشكيل الجديد للجنة التنفيذية .

تكريم القادة والنجوم العرب

● وحول تكريم ابرز قادة الرياضة العرب والنجوم العرب الذين حققوا انجازات اولمبية واقليمية من قبل الاتحاد العربي اجاب الاستاذ السعد .. فكرة التكريم ما زالت قائمة وقد تأجل موعد التكريم بسبب تأجيل مؤتمر الجمعية العمومية للاتحاد العربية ونحن ننتظر مناسبة عربية كبيرة لنعلن عن هذا التكريم وهذا التكريم سيشمل اربعة من القادة العرب وهم محمد مزالي (تونس) ومحمد عبدالحليم (السودان) وناصيف مجدلاني (لبنان) ومحمد طلعت (السودان) كما سيشمل تكريم ٣٣ رياضي ورياضية عربية ايضا .

٢٠٠ الفا ريال من مجلس الوزراء العرب

اشار الاستاذ السعد الى البادرة الكريمة التي اتخذها مجلس وزراء الشباب والرياضة العرب لدعم صندوق الاتحاد العربي عندما خصص مبلغ ٢٠٠ الف ريال كدعم لمسيرة هذا الاتحاد .

هذا وقد اختتم المؤتمر بكلمة شكر القاها الزميل الاستاذ منصور الخضيري رئيس اللجنة الاعلامية نيابة عن كل الصحفيين الذين حضروا هذا المؤتمر شكر فيها الاستاذ عثمان السعد على تفضله بالاجابة على اسئلة الصحفيين وتمنى للرياضة العربية التقدم والازدهار .

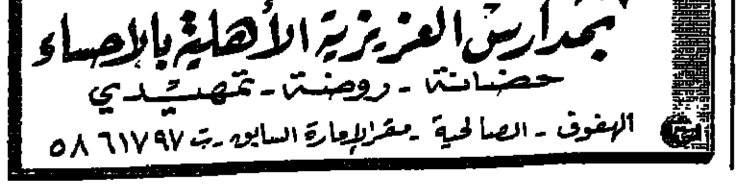

مدير كرة الخليج :

استفدنا من معسكر المانيا استفادة كبيرة والادلة كثيرة

التكهن صعب الان لتحديد بطل الدورة وأملي في جمهورنا الوفي

كتب ـ خالد الحملي :

● نصر هلال

تحدث السيد نصر هلال مدير كرة يد الخليج وذلك اثناء معسكر الفريق في بيوت الشباب بالدمام استعدادا لخوض مباريات البطولة العربية التاسعة لابطال الدوري والتي ستقام مساء اليوم فقد تحدث لـ«اليوم الرياضي» قائلا .

من ناحية المعسكر الخارجي ومدى استفادة الفريق الخلجاوي منه فاقول بان الفريق استفاد استفادة كبيرة وبنسبة ٩٠٪ فقد تدرب اللاعبون على طريقة التصويب اضافة الى اللياقة البدنية العقلية ومن هنا ارى بان فريقي سوف يعمل جادا لتحقيق نتيجة ايجابية ..

وعن توقعاته لبطل الدورة اضاف نصر يصعب التكهن من الان لتحديد بطل الدورة ولكن لخلفياتي السابقة واطلاعي على مستوى الفرق المشاركة مسبقا وفي دورات سابقة فارشح مبدئيا فريق نفط وهران الجزائري فالفريق يملك عناصر جيدة تجيد التصويب اضافة الى الدفاع القوي والهجوم الكاسح ..

وفي ختام حديثة اكد مدير كرة الخليج على تواجد الجمهور الخلجاوي خاصة والجمهور السعودي بصفة عامة لمؤازرة الفريق لكي نحقق مانصبو اليه جميعا وعلى الله التوفيق .

فرق البطولة العربية لأبطال دوري كرة اليد تتمرن في عدة ملاعب

■ لقطتان من تمارين الفرق ■

● اجرت يوم امس الجمعة الفرق المشاركة تماريتها الاخيرة قبل يوم الافتتاح في بطولة اوائل الاندية لكرة اليد .. وذلك حسب البيان التالي :

● فريق السجانه السوداني على ملعب صالة المركز الرياضي بالخبر من الثامنة الى التاسعة صباحا .. ثم على ملعب الصالة الرئيسية من الرابعة الى الخامسة عصرا .

ـ فريق تسويق الجزائري على ملعب صالة « الراكة » بين التاسعة والعاشرة صباحا ثم بين الخامسة والسادسة مساء على ملعب الصالة الرئيسية .

ـ فريق العربي الاردني بين العاشرة ظهرا على ملعب صالة الراكة .. وبين السادسة والسابعة مساء على الصالة الرئيسية .

ـ فريق غزة الفلسطيني بين الثامنة والتاسعة صباحا على الصالة الرئيسية ثم على صالة الراكة بين الرابعة والخامسة مساء .

ـ فريق الاهلي البحريني من الساعة التاسعة وحتى العاشرة صباحا على الصالة الرئيسية .. ومن الساعة السادسة الى السابعة مساء على صالة الراكة .

ـ فريق الضاحية اللبناني في الصالة الرئيسية من العاشرة الى الحادية عشرة صباحا ثم من الخامسة الى السادسة مساء على صالة الراكة .

ـ فريق الخليج السعودي بين السابعة والثامنة مساء في الصالة الرئيسية .

ـ وبقية الفرق اقامت تمارينها في صالة القوات المسلحة .. وجامعة البترول .

أسماء بعثة فريق الأهلي البحريني

● هذه اسماء وفد فريق النادي الاهلي البحريني الذين وصلوا للمشاركة في البطولة العربية لكرة اليد :

عبدالوهاب العسومي ـ رئيس الوفد
سعيد بني عماره ـ مدرب الفريق
فيصل الحميدان ـ مدير الفريق
رضا حسين علي ـ مساعد مدرب
كريمه سلمان ـ كابتن الفريق

ـ لاعب ـ

بدر ميرزا حسين . بكر يوسف مكي . باسم صالح الدرازي . ابراهيم عباس . اسماعيل بقر . فؤاد عباس . نادر احمد جاسم . علي حسن العزوز . يعقوب يوسف احمد . عبدالامير عبدالمجيد علي . احمد منصور الشكر . فتحي منصور الشكر . محمد لطف الله . كريم العصفور . عيد علي كرم علي . محمد علي غلوم . علي عيسى . عقيل صالح . جمعة ربيع .

عادل السباع ـ مدلك
بدر ناصر ـ صحفي .

مصلحة مياه ومجاري المنطقة الشرقية

الماء ثروة غالية فحافظ عليها

الادارة العامة : الدمام ص.ب ٤٦٥٠
هاتف : ٨٢٧٠٥٨١/٨٢٧٤٧١١/٨٢٧٠١١٢

تاريخ بطولة اوائل الاندية العربية لكرة اليد

اقيمت ثماني مرات، فاز الترجي التونسي فيها بالبطولات الأربع الأولى

● ألغيت البطولة السابعة بسبب العدوان الاسرائيلي السافر على لبنان الشقيق

الأهلي السعودي والعين الإماراتي ومولودية نفط وهران الجزائري شركاء الترجي في الزعامة !

■ غزة الفلسطيني والعين الاماراتي في لقاء ساخن ■

هذا تفصيل سريع لتاريخ بطولة اوائل الاندية العربية لكرة اليد يقدمه « اليوم الرياضي » في يوم افتتاح البطولة العربية التاسعة بالدمام كوثيقة قد تفيد القاريء الكريم مع بداية دورة جديدة من دورات هذه البطولة .

البطولة الاولى

■■ اقيمت في الاسكندرية (مصر)
● خلال الفترة من ٢٠ الى ٣٠ يناير ١٩٧٧م
● شاركت فيها ٨ فرق : الترجي التونسي وقوى الامن الداخلي السوري واتحاد طرابلس الليبي والاتحاد السعودي والعربي الكويتي والسلمانية البحريني والقدس الفلسطيني وسموحه المصري
● الترتيب النهائي لفرق البطولة .
الاول : الترجي التونسي
الثاني : سموحه المصري
الثالث : قوى الامن الداخلي السوري
الرابع . القدس الفلسطيني

البطولة الثانية

■■ اقيمت في مدينة طرابلس (ليبيا)
● جرت خلال الفترة من ١٧ الى ٢٧ ديسمبر ١٩٧٧م
● شاركت فيها ٤ فرق هي . الاهلي السعودي والترجي التونسي والقدس الفلسطيني والاوراس الليبي
● الترتيب :
الترجي التونسي
الاوراس الليبي
القدس الفلسطيني
الاهلي السعودي

البطولة الثالثة

■■ دمشق (سوريا) :
● ٣٠ يوليو ـ ٨ اغسطس ١٩٧٨م
● شارك فيها ٨ فرق هي قوى الامن السوري والاتحاد السعودي والترجي التونسي والقدس الفلسطيني والاهلي الاردني والشارقة الاماراتي والقادسية البحريني والاهلي الليبي
● الترتيب النهائي :
الترجي التونسي
الاتحاد السعودي
الامن السوري
الاهلي الليبي

البطولة الرابعة

■■ اقيمت في تونس
● ٢٦ اغسطس ٤ سبتمبر ١٩٧٩م
● شارك فيها ١١ فريقا هي القنيطري المغربي والريان القطري والوحدة البحريني والعين الاماراتي والقادسية الكويتي والانصار اللبناني وغزة الفلسطيني والاهلي السعودي والاتحاد الليبي والطلبة العراقي والترجي التونسي
● الترتيب النهائي .
الترجي التونسي
الاهلي السعودي
القادسية الكويتي
العين الاماراتي

البطولة الخامسة

■■ البحرين
● ٢٠ ـ ٣٠ سبتمبر ١٩٨٠م
● شارك فيها ١٢ فريقا هي . الترجي التونسي وقوى الامن السوري والنجمة اللبناني والعربي الكويتي والقادسية البحريني وغزة الفلسطيني والاتحاد الليبي والشارقة الاماراتي والاهلي السعودي والطلبة العراقي وعمان الاردني والريان القطري
● الترتيب النهائي .
الاهلي السعودي
الترجي التونسي
الاتحاد الليبي

البطولة السادسة

■■ عمان (الاردن)
● ٢١ ـ ٣١ اغسطس ١٩٨١م
● شارك فيها ١٠ فرق هي الاهلي السعودي وبلدية طرابلس الليبي وحمام الانف التونسي والسد القطري والطلبة العراقي وعمان الاردني والعين الاماراتي وغزة الفلسطيني والقادسية الكويتي والقادسية البحريني
● الترتيب النهائي
العين الاماراتي
حمام الانف التونسي
الاهلي السعودي
القادسية البيحريني

البطولة السابعة

■■ سوريا
● الفترة من ١ ـ ٧ اغسطس ١٩٨٢م
● قرر الاشتراك فيها ٩ فرق لكنها لم تقم بسبب الاعتداء الصهيوني على لبنان

البطولة الثامنة

■■ الجزائر
● الفترة من ١٥ ـ ٢٥ نوفمبر ١٩٨٣م
● شاركت فيها ١٠ فرق هي العين الاماراتي والخليج السعودي وغزة الفلسطيني والجيش العراقي والوحدة البحريني ومولودية نفط وهران الجزائري والاتحاد الليبي وخيطان الكويتي والجماهير السوري والبريد المراكشي المغربي
● الترتيب النهائي
نفط وهران الجزائري
الخليج السعودي
الجماهير السوري
الوحدة البحريني

البطولة التاسعة

■■ الدمام (السعودية)
● الفترة من ٢٠ ـ ٣٠ ذي الحجة ١٤٠٤هـ ـ ١٤ ـ ٢٤ سبتمبر ١٩٨٤م
● من يفوز بها ؟؟

التجربة النهائية لحفل افتتاح البطولة

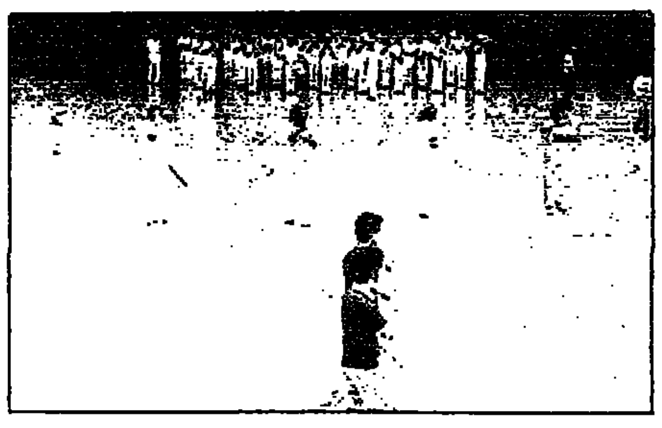

لقطتان من التجربة النهائية

اقيمت يوم امس الجمعة التجربة الاخيرة لحفل افتتاح بطولة اوائل الاندية العربية التاسعة لكرة اليد الذي سيجري عصر اليوم بمشيئة الله .. وذلك بمصاحبة الفرقة الموسيقية للقوات البحرية الملكية السعودية .. وذلك لتحديد الشكل النهائي للحفل وتدري المنتقين لتنفيذه ..

وقد استغرقت التجربة التي اعيدت على التوالي عدة مرات ساعة تقريبا .

إعلان

تعلن مؤسسة عبدالعزيز أحمد بحارث عن حاجتها

للوظائف التالية :
٢٠٠ عامل ـ ٣٥ سباكاً ـ ٥ بائقين
٣٠ بناءً ـ ٢٠ صباغاً
٧ طباخين ـ ٣ مساعدي طباخ

الرجاء الاتصال بتلفون : ٨٩٤٧٠٨٩ ـ وشكرا

رئيس الوفد السوداني :

هذه أول مشاركة خارجية لكرة اليد السودانية

● تحدث لملحق « اليوم الرياضي » الاستاذ محمد صلاح رئيس وفد نادي السجانه السوداني لدى وصول الوفد الى المملكة في بداية زيارته التي يشارك خلالها في بطولة اوائل الاندية العربية التاسعة لكرة اليد المنتظر افتتاحها عصر اليوم السبت بالصالة الرياضية بالدمام .. بان مشاركة فريق السجانه تعتبر اول مشاركة خارجية لكرة اليد السودانية سواء على مستوى الاندية او المنتخبات ..

واضاف : ان هدفنا منها ينطلق من مبدأ الالتقاء بالاخوة [illegible] مختلف دول الوطن العربي والبحث عن الخبرة عن طريق الاحتكاك في مثل هذه المنافسات الشريفة التي اقطابها فرق سبقتنا بكثير في مجال اللعبة .

اما عن الترشيح والتوقع فانا لا ارشح اي فريق من الفرق الاعضاء لنيل كاس البطولة وذلك لعدم اطلاعي الكافي على مستوياتها مما لا يمكن معه التصريح باي توقع .

ولا يفوتني ان اتمنى للبطولة النجاح ان شاء الله وللاخوة المشاركين التوفيق الدائم .

فاروق بن بلقاسم :

استطعت ان أكون صفا ثانيا للفريق وهذا مايعطيني الامل لكسب البطولة

كتب ـ خالد الحملي :

● فاروق بن بلقاسم

التقى ملحق « اليوم الرياضي » بالكابتن فاروق بلقاسم مدرب فريق الخليج عن استعدادات فريقه للبطولة العربية فقال

اولا اريد ان اتحدث عن معسكرنا الخارجي والذي اقمناه في المانيا . استطعت في هذا المعسكر ان اخلق صفا ثانيا للفريق الاول وانا مطمئن على فريقي وان كانت هناك اصابة لاي لاعب لاسمح الله فهناك البديل الجاهز .. لان الفريق في السابق كان يعتمد على مجموعة معينة وهذا ما ازعجني في الفترة السابقة ولكن الان بامكاني ان ازج اي تشكيلة بدون خوف .. اضافة الى الخطط واللياقة البدنية فالفريق اخذ جرعة كافية من الخطط الحديثة التي تؤهله لان يلعب مباراة كبيرة بالاضافة الى وجود اللياقة البدنية العالية ..

وعن توقعاته لفريقه في البطولة قال : هناك فرق قوية مثل نفط وهران الجزائري بطل الدورة السابقة والجيش العراقي والجماهير السوري فهذه فرق كلها قوية ويعمل لها الف حساب ولكن نامل من الله سبحانه وتعالى ان يوفقنا ونكسب هذه البطولة التي لم نتمكن من الحصول عليها في الدورة الماضية .

كابتن الخليج : معسكرنا ناجح .. والظروف صعبة .. والتوفيق بيد الله

● محمد علي عباس

التقت الصفحة مع اللاعب محمد علي عباس حارس فريق الخليج وكبتنه واخذت رايه عن معسكر فريقه في المانيا واستعدادات فريقه للبطولة العربية فقال .

اولا : احب ان اهنيء نفسي وزملائي على نجاح معسكرنا والذي اقيم في المانيا لمدة خمسة وثلاثين يوما وهذا مايثلج الصدر فقد اخذ اللاعبون جرعات كبيرة من التمارين التي اكتسبوها منها الخطط الجيدة والتي اتمنى من الله ان يوفقنا جميعا لتنفيذها داخل الملعب ..

وعن رايه في الفرق المشاركة فقال لاول مرة يحدث ان يشترك في هذه الدورة هذا العدد الكبير من الاندية والذي يضعف من املنا في كسب البطولة خاصة اذا عرفنا ان هناك مجموعة كبيرة من الفرق القوية امثال نفط وهران الجزائري والجيش العراقي والجماهير السوري فهذه الفرق لعبنا امامها في الدورة الثامنة ولاحظنا مدى قوة مستواها ولكن بعد كل هذا لا اقول باننا سنجلس مكتوفي الايدي بل سنعمل جاهدين لتحقيق البطولة فكل مباراة نلعبها نحاول ان نكسبها لان اي خسارة ستضعضع من املنا وخاصة اذا عرفنا ان الارض والجمهور لصالحنا وهذا مايتمناه كل فريق من الفرق المشاركة في البطولة .

أراضي سكنية للبيع

يوجد للبيع قطع أراضي سكنية
مساحتها ٤٠٠ ـ ٦٠٠ متراً مربعاً

بأسعار مناسبة

موقع الأرض طريق الخرج منطقة هيت شمال حارة العجمان

لمزيد من المعلومات
الإتصال بتليفون ٤٠٤٢٠٤٨

في افتتاح بطولة الاندية العرب لكرة القدم

بضربة جزاء القنيطرة يفوز على الانصار ٢/١

حارس الانصار « يذبح » فريقه ويتسبب في خسارته

كتب/رضوان غضنفر

في اولى مباريات التصفيات النهائية لبطولة الاندية العربية (ابطال الدوري) بكرة القدم فاز فريق القنيطري المغربي على فريق الانصار اللبناني بهدفين مقابل هدف واحد في المباراة التي شهدها ملعب الراكة بالخبر مساء امس الاول وقد حفلت هذه المباراة باللمحات الفنية واتسمت بالندية وتوتر الاعصاب كانت بدايتها هجومية من الجانبين ولعل اثمن فرص هذا الشوط القذيفة التي اطلقها برونو البرازيلي (لاعب الانصار) وطار عليها الحارس القنيطري فتاح وابعدها الى (الكورنر).

وفي منتصف هذا الشوط تاثر فريق الانصار بخروج (عقل الفريق) الكابتن محمد الاسطه متاثرا بشد عضلي حتى الدقيقة ٣٠ رفع جمال جبران كرة موزونة من ضربة ركنية الى حلق المرمى الانصاري ليحولها سعيد اكرد داخل المرمى محرزا الهدف الاول للقنيطري لكن برونو حبس الفرحة في نفوس القنيطري عندما اضاف بعد اقل من دقيقة هدف التعادل الاول للانصار من ضربة جزاء سددها بدهاء وهدوء رغم ان الحكم اعاد تنفيذ الضربة لدخول احد لاعبي الانصار في المنطقة المحرمة قبل تسديد الكرة وفي الدقيقة الاخيرة من الشوط الاول اندفع مهاجم القنيطري محمد رشيد باتجاه كرة مشتركة بينه وبين حارس الانصار محمد شريف ورغم ان الحارس شريف قد امسك الكرة الا ان محمد رشيد دفعه فما كان من الحارس شريف الا ان دفعه بقوة ليديه ارضا وليشير الحكم الدولي السوداني حسن عبدالحفيظ الى ضربة جزاء ضد فريق الانصار يتصدى لها خليفة العبد ويحرز هدف الفوز الثاني للقنيطري وكان هذا الهدف نقطة تحول في دفة المباراة واستطيع ان اقول بان حارس الانصار بهذا الخطا الذي ارتكبه قد (ذبح فريقه) وتسبب في خسارته لان الروح المعنوية للاعبي الانصار في الشوط الثاني قد انخفضت بسبب هذا الهدف (الهدية) في الوقت الذي اراح اعصاب الفريق القنيطري.

في الشوط الثاني انخفض مستوى الاداء الفني للفريقين وكثرت اخطا اللاعبين وانحصر اللعب في وسط الملعب ورغم المحاولات المستميتة من الفريق اللبناني لتعديل النتيجة ونزول نجم الانصار يوسف الغول الذي حول كرة راسية رائعة علت العارضة ولكن دون جدوى وبالمقابل اهدر جمال جبران للقنيطري فرصة هدف محقق وكانت المراحل الاخيرة من المباراة عصيبة جدا على الفريقين هجوم انصاري كثيف وتسديدات متوالية في الاجسام وخارج خشبات المرمى يقابله استبسال قنيطري للمحافظة على الفوز.

ليعلن الحكم الدولي السوداني نهاية المباراة بفوز القنيطري بهدفين مقابل هدف واحد.

لقطات من المباراة

● ساعد حكم الساحة في مهمته الحكم الدولي السوري جمال الشريف والحكم الدولي العماني تشومبي بووحيد والحكم الدولي التونسي محمد حبيب كحكم احتياطي.

● مثل الفريق القنيطري .. فتاح موداني، عبدالمجيد اكرد، خليفة العبد، الفاطمي حمامه، عبدالله اسحاسح، فريطس مصطفى، مصطفى انقيلة، محمد رشيد، جمال جبران، عبدالله داعري، سعيد اكرد، مصطفى الفرس.

● ومثل فريق الانصار ..

محمد شريف، محمد الاسطه، هيثم شحاده، فؤاد ليلا، محمد ادبي، عمر ادبي، وبرونو فريتي، ابراهيم الدهيني، عصام عيتاني، عدنان بليق، ودبيب عيتاني، يوسف الغول.

● اقيمت هذه المباراة برعاية سعادة الاستاذ عثمان السعد وكيل الرئيس العام لرعاية الشباب الامين العام للاتحادين العربيين لكرة القدم والالعاب الرياضية نيابة عن صاحب السمو الملكي الامير فيصل بن فهد بن عبدالعزيز الرئيس العام لرعاية الشباب ورئيس الاتحادين العربيين لكرة القدم والالعاب الرياضية.

قمة الانجاز والعطاء

ان تنظم دولة بطولة عربية او قارية .. وتوفر لها سبل النجاح، فتلك شيء طبيعي .. ولكن ان تنظم دولة ثلاث بطولات في آن واحد، وتوفر لها الامكانيات الضخمة وتحشد لها الطاقات البشرية لتؤمن لها النجاح، فتلك قمة العطاء والانجاز.

وهذا ما حققه الأشقاء في المملكة العربية السعودية باستضافتهم البطولة العربية التاسعة لاوائل الاندية بكرة اليد، ونهائيات بطولة الاندية العربية لكرة القدم في الدمام، وتصفيات اسيا للناشئين بكرة القدم في الرياض .. وسبقتها بطولات استضافتها ويليها بطولات مقبلة على استضافتها وتنظيمها .. مؤكدين بذلك حرصهم على توفير فرص اللقاء بين شباب الوطن العربي من محيطه الى خليجه، بغض النظر عن حسابات النقطة، والفوز والخسارة، لانهما وجهان لعملة واحدة هي الرياضة .. والرياضة ليست مباراة فقط، بل هي تربية واخلاق وفن ..

هذا الانجاز وقبله انجازات عديدة، جعلتنا نؤمن بان توجها فكريا سليما .. بات واضحا لدى الاشقاء في المملكة العربية السعودية .. وقائما على اساس ايمانهم المطلق بان التربية البدنية وسيلة هامة من وسائل تنمية المجتمع الحضاري .. فوضعوا لهذا التوجه الفكري .. الاستراتيجية العامة بغرض الوصول الى الهدف العام ..

وقبل ان نهنيء الاشقاء السعوديين على انجازاتهم .. ومادام وجودنا الآن بهدف المشاركة في البطولة العربية التاسعة لاوائل الاندية بكرة اليد .. فلابد ان اكون صادقاً وصريحا لاقول لكم: احذروا فريق الخليج لكرة اليد وصيف البطل في البطولة السابقة التي اقيمت في الجزائر .. فقد كان يومذاك مفاجئة للمراقبين .. لعب كرة يد حديثة سهلة وسريعة .. خالية من التعقيد .. وهو الوحيد الذي احرج فريق نفط وهران الجزائري، البطل، ونجح في مقارعته طيلة مجريات المباراة الختامية .. وهو اليوم يمتلك نفس المقومات ولكن عاملا آخر كبيرا سيساعده على التالق اكثر وهو الارض والجمهور .. وجميعنا نعترف بقوة هذا العامل .. ولذلك قلت احذروا الخليج ..

شجاع الشيخ سعيد
جريدة البيان - دبي

حكام بطولة أوائل الأندية العربية التاسعة لكرة اليد

● فيما يلي قائمة الحكام المعتمدين من الاتحاد العربي لكرة اليد لتحكيم مباريات البطولة العربية للاندية لابطال الدوري:

١ - بن رازول فتحي - الجزائر
٢ - علال نور الدين - الجزائر
٣ - سعد محسن اسماعيل - العراق
٤ - احسان جواد - العراق
٥ - توفيق بالحاج - تونس
٦ - عبيد الذهبي - تونس
٧ - فريد حسن - البحرين
٨ - علي الصيرفي - البحرين
٩ - حسين باستيل - السعودية
١٠ - حامد ادريس - السعودية
١١ - عبدالرحمن تحته - السعودية
١٢ - محمد العجلان - السعودية

الحكام المساعدين

وفيما يلي الحكام المرشحين من الاتحاد السعودي للمعاونة في التحكيم خلال ايام البطولة:

١ - ابراهيم الونين
٢ - احمد المولد
٣ - علي العمير
٤ - حمد الحيد
٥ - محمد الهبباء

مدير البطولة العربية لأبطال دوري اليد:

اشتراك أكبر عدد من الفرق العربية الأبطال هو تأكيد على ما للمملكة من مكانة في نفوس الأشقاء

○ عبدالعزيز الرشيد

● صرح الاستاذ عبدالعزيز الرشيد سكرتير عام الاتحاد السعودي لكرة اليد ومدير بطولة اوائل الاندية العربية التاسعة لكرة اليد للملحق بمناسبة افتتاح البطولة عصر اليوم بقوله:

لعل مايثلج صدورنا في المملكة العربية السعودية هو رؤية هذا الحشد الكبير من ابطال دوري كرة اليد في وطننا العربي بيننا يشتركون في هذه البطولة وقد بلغ عددهم ثلاثة عشر فريقا وهو اكبر عدد يشارك في بطولات الاتحاد العربي جميعها منذ اقامتها .. وهذا بالطبع تاكيد على المكانة التي تحتلها المملكة العربية السعودية في نفوس الاشقاء .. واملنا ان تنجح البطولة بما فيه صالح الجميع.

اما عن الاستعدادات التي بذلت لاقامتها فاجد من القول ان هناك الكثير من الاستعدادات التي كثفناها منذ وقت مبكر .. وقد مرت بعدة مراحل بدأت بطلبنا استضافتها في المملكة، كاتحاد سعودي، ثم جاءت موافقة الاتحاد العربي الذي يشرف عليها .. وصرنا على اتصال مستمر به منذ ذلك الحين وحتى هذا الحين لاظهارها بالمظهر المشرف لنا كاتحاد مشرف وللاتحاد العربي كاتحاد مسئول ومشرف ..

واعقب ذلك توجيه الدعوات للاشقاء الذين لبوها مشكورين .. لتبدا المرحلة العملية في شهر رمضان الماضي والذي شهد الاجتماع الخاص برؤساء اللجان العاملة في البطولة مع مجلس ادارة الاتحاد .. وتم في ذلك الاجتماع بحث جميع الامور والعقبات التي تعترض اللجان اثناء العمل .. وتم العمل على تذليلها ..

ومنذ شهر شوال الفائت والعمل جار وفق الخطة المعدة سلفا حتى اليوم .. وسيظل كذلك باذن الله كما يجب الى ان تنتهي البطولة يوم الثلاثاء بعد القادم.

ولا انسى ان ارحب بالاخوة الاشقاء ابناء الوطن العربي في بلدهم الثاني متمنيا لهم تحقيق الاهداف النبيلة التي اجتمعوا في سبيل تحقيقها وجاءوا من اجلها وهي الاهداف السامية التي تاتي في طليعتها توطيد اواصر الصداقة بيننا كشباب عربي ينتظره مستقبل طيب .. ومستقبل واحد.

الصالات جاهزة

لاستقبال الفرق في مبارياتها وتمارينها

قال الاستاذ عبدالله البطاط رئيس لجنة الملاعب في البطولة العربية للاندية ابطال دوري كرة اليد ان الصالة الرياضية الرئيسية التي ستشهد عصر اليوم افتتاح البطولة معدة الاعداد المطلوب ومجهزة بكل ما يتطلب تجهيزه لمثل هذا اليوم.

ونود الى ان الامكنة المخصصة لرجال الاعلام هيئت التهيئة اللازمة لممارسة مهمتهم في وضع مريح .. وقد خصصت لهم غرفتان في الجهة الغربية من الملعب تطل عليه بصورة كاملة وتتيح لهم حسن المشاهدة.

كما خصصت اماكن للوفود الادارية في المقصورة الرئيسية وللمدعوين .. واماكن اخرى للاعبين .. هذا الى جانب مخصصات الجمهور الرياضي من المقاعد.

اماكن التدريب

○ وعلق الاستاذ البطاط بقوله:

ان الصالة الرئيسية ستستقبل معظم الفرق لكي تمارس عليها تدريباتها اليومية اثناء ايام البطولة .. بينما ستتولى ثلاث صالات اخرى مجهزة مهمة سد حاجة بقية الفرق الاخرى الى التدريبات .. وقد اعدت لذلك كما ينبغي .. وتلك الصالات هي: صالة جامعة البترول والمعادن بالظهران .. وصالة المركز الرياضي بالخبر .. وصالة القوات المسلحة في المطار ..

● عبدالله البطاط

وفي ختام تصريحه تمنى الاستاذ عبدالله ان يلقى الجميع كل مايعينه على الاستفادة الجيدة وبالتالي ماينعكس على مشاركته انعكاس ايجابي .. وان يلقى التوفيق في مهمته.

● الصالة الرئيسية التي ستقام عليها معظم المباريات

نظام المباريات

ينص نظام مباريات بطولة اوائل الاندية العربي لكرة اليد على النقاط التالية:

● اذا كان عدد الفرق المشاركة اقل من ثمانية فرق تجرى مباريات البطولة ضمن دوري من دور واحد

● اذا جاء عدد الفرق من ثمانية فرق الى اربعة عشر فريقا .. فتقسم الى مجموعتين يترأسهما الفائزان بالمركزين الاول والثاني في البطولة السابقة .. ثم توزع بقية الفرق بالقرعة على المجموعتين من قبل اللجنة الفنية ..

● يلزم حضور ممثل الاتحاد ومندوبي الاندية المشاركة في البطولة القرعة التي تجرى في اليوم السابق ليوم الافتتاح ..

● للفريق المضيف الحق في اختيار مباراة الافتتاح او الختام والفريق المقابل .. وفي حالة اختياره لمباراة الختام للجنة الفنية تحديد اللقاء الافتتاحي للبطولة لضمان ظهور مباراة الافتتاح بالمظهر المشرف ..

● تلعب كل مجموعة دوري من دور واحد ثم يلعب الاول والثاني من كل مجموعة بطريقة المقص حيث يلعب الاول مع الثاني .. ثم الثاني مع الاول.

بطاقة الاتحاد العربي لكرة اليد

○ تاسس الاتحاد العربي لكرة اليد يوم الرابع عشر من ربيع الاول عام ١٣٩٥هـ الموافق للثاني عشر من مارس ١٩٧٥م بالرياض

حملت عضويه الاتحاد العربي في تواريخ متفرقة من عام التاسيس (١٩٧٥م - ١٣٩٥هـ) بينما انضم لها اتحاد الكرة بدولتي عمان والصومال في عام ١٩٨٢م - ١٤٠٢هـ ..

الاتحادات الاعضاء

○ ويدخل في عضويته الان ستة عشر اتحادا عربيا هي اتحادات كرة اليد في كل من الاردن والامارات والجزائر والبحرين وتونس والسودان والعراق وفلسطين والكويت ولبنان وليبيا ومصر واليمن والمملكة العربية السعودية ..

○ واتحادات هذه الدول الاربع عشرة

مجلس الادارة

● يتكون مجلس ادارة الاتحاد العربي لكرة اليد من:

- صاحب السمو الملكي الامير فهد بن ناصر بن عبدالعزيز (السعودية): رئيسا
- الاستاذ محمد علي ابل (البحرين): نائب اول
- الاستاذ هاشم مصطفى محمد (السودان): نائب ثاني
- المقدم عبدالرحمن عبدالعزيز الفدا (السعودية): امين عام
- رجب يوسف معيوف (الكويت): عضو
- د. كمال عارف (العراق): عضو
- حمد نعمان النعمان (سوريا): عضو
- الصادق الحمادي (تونس): عضو
- احمد ناصر الفردان (الامارات): عضو

حفل على شرف الفريق المغربي

○ تقيم الجالية المغربية بالمنطقة الشرقية مساء اليوم السبت حفل عشاء على شرف اعضاء وفد فريق النادي القنيطري بطل الدوري المغربي والمشارك حاليا ببطولة الاندية العربية ابطال الدوري.

وسيقام الحفل بفندق النمر بمدينة الدمام.

سجل البطولة العربية الثامنة لكرة اليد بالجزائر

البطل فريق مولودية نفط وهران الجزائري والخليج السعودي صاحب المركز الثاني

١١٣٢ هدفا حصيلة مباريات البطولة

* اقيمت بطولة اوائل الاندية العربية الثامنة لكرة اليد في الجزائر خلال الفترة من ١٧ الى ٢٤ نوفمبر ١٩٨٣م وشارك فيها عشرة فرق قسمت الى مجموعتين كالتالي ..

المجموعة الاولى

ترأسها فريق العين الاماراتي بطل البطولة السابعة .. وضمت الى جانبه كل من الجيش العراقي، غزة الفلسطيني، الخليج السعودي، الوحدة البحريني.

المجموعة الثانية

ترأسها فريق مولودية نفط وهران بطل دوري البلد المضيف وجاء فيها اضافة اليه فريق الجماهير السوري، البريد المراكشي، خيطان الكويتي، الاتحاد الليبي

نتائج مباريات البطولة

المجموعة الاولى ..

الخليج السعودي ٢٩، الجيش العراقي ٢٥
الخليج السعودي ٢٨، غزة الفلسطيني ٢٧
الخليج السعودي ٢٨، العين الاماراتي ١٥
الخليج السعودية ٢٨، الوحدة البحريني ٢٠
الوحدة البحريني ١٩، الجيش العراقي ١٧
الوحدة البحريني ٢٤، غزة الفلسطيني ١٦
الوحدة البحريني ٣٤، العين الاماراتي ٢٧
الجيش العراقي ٣١، العين الاماراتي ١٥
الجيش العراقي ٢٨، غزة الفلسطيني ١٦
غزة الفلسطيني ٢٩، العين الاماراتي ٢٣

ومن ثم تاهل الخليج السعودية بطل المجموعة .. والوحدة البحريني صاحب المركز الثاني الى المرحلة التالية ..

المجموعة الثانية

نفط وهران الجزائري ٣١، الاتحاد الليبي ١٢
نفط وهران الجزائري ٣٠، الجماهير السوري ١٩
نفط وهران الجزائري ٢٤، البريد المراكشي ١٨
نفط وهران الجزائري ١٩، خيطان الكويتي ١٦
الجماهير السوري ٢٨، البريد المراكشي ٢٣
الجماهير السوري ٤٢، الاتحاد الليبي ٢٠
الجماهير السوري ٢٤، خيطان الكويتي ٢٤
البريد المراكشي ٢٩، الاتحاد الليبي ١٧
البريد المراكشي ٢١، خيطان الكويتي ٢٠
خيطان الكويتي ٢٩، الاتحاد الليبي ١٦

دور نصف النهائي

* الخليج السعودي ٣٤، الجماهير السوري ٣٢ وقد انتهى الوقت الاصلي بتعادل الفريقين ٣٠/٣٠ .. ليتاهل على اثرها فريق الخليج الى المباراة النهائية .. والجماهير السوري لمباراة تحديد صاحبي المركز الثالث والرابع ..

* نفط وهران ٢٠، الوحدة البحريني ١١ ليتحدد نفط وهران كطرف في اللقاء الختامي .. والوحدة البحريني في اللقاء قبل الختامي لتعيين البطلين الثالث والرابع في البطولة.

● صورة مولودية نفط وهران بطل الدورة

الدور النهائي

● التقى اولا فريقا الجماهير السوري والوحدة البحريني في لقاء مثير وممتع انتهت نتائجه كالتالي ..

- الوقت الاصلي ٢٣/٢٣ تعادل
- الشوط الاول من الوقت الاضافي ٢٦/٢٥ للوحدة
- الشوط الثاني من الوقت الاضافي ٢٦/٢٦ تعادل
- الشوط الثالث الاضافي لم يضف اي من الفريقين مزيدا من الاصابات
- الشوط الاضافي الرابع ٣١/٢٧ للجماهير السوري.

● اللقاء الثاني ..

* ثم كان اللقاء النهائي على كاس البطولة بين نفط وهران والخليج .. وكانت نتيجته في الشوط الاول ١١/٨ لنفط وهران .. وفي وقت ما من الشوط الثاني تعادل الفريقان حتى ما قبل نهاية المباراة التي انتهت اليها النتيجة بفوز فريق مولودية نفط وهران الجزائري بـ ٢١/١٨

• ● لقطة من المباراة النهائية بين الخليج ونفط وهران

نقاط

- سمير السراج (الجماهير السوري) حصل على ميدالية احسن حارس الذهبية
- بن بلقاسم فاروق (الخليج السعودي) حصل على ميدالية افضل مدرب الذهبية
- فريق البريد المراكشي حصل على كاس تذكاري كاحسن فريق خاسر
- فريق غزة الفلسطيني كاس تذكاري فضي تقديرا لتصميمه رغم ما تعترضه من ظروف.

احصائية طريفة

- بلغت اهداف مباريات المجموعة الاولى ٤٧٩ هدفا
- بلغت اهداف مباريات المجموعة الثانية ٤٥٩ هدفا
- بلغت اهداف مباريات دور نصف النهائي ٩٧ هدفا
- بلغت اهداف مباريات الدور النهائي ٩٧ هدفا
- حصيلة البطولة من الاهداف ١١٣٢ هدفا .. يا ترى كم سيبلغ عدد اهداف هذه البطولة ؟؟

بين بيت الشباب وكارلتون المعيبد ينزل المشاركون في البطولة العربية لكرة اليد

○ هنا ينزل النصف الأول من الفرق المشاركة - بيت الشباب.

○ تنزل بعثات فرق الاتحاد الليبي والجماهير السوري والاهلي البحريني والوصل الاماراتي وغزه الفلسطيني والخليج السعودي في بيت الشباب بالدمام مقر مراكز اللجان العاملة للبطولة العربية التاسعة للاندية ابطال دوري كرة اليد.

بينما تنزل بعثات فرق القادسية الكويتي والسجانه السوداني ومولوديه نفط وهران الجزائري والتسويق الجزائري ايضا والعربي الاردني والجيش العراقي والضاحية اللبناني في فندق كارلتون المعيبد بالدمام مقر اقامة رؤساء الوفود.

والموقعين على مقربة من مقر اقامة المباريات بالصالة الرياضية الرئيسية وصالة المركز الرياضي بالخبر - الراكة، حيث يتراوح زمن الوصول اليهما بالحافلة ثلاث دقائق للاولى وسبع دقائق للثانية تقريبا .. - تم تخصيص حافلة ومرافق لكل فريق وسيارة خاصة لكل رئيس وفد ..

- وتقدم لجميع اعضاء البعثات من لاعبين واداريين واعلاميين وجبات معدة من مطبخ واحد هو مطبخ فندق كارلتون المعيبد.

ردود المسئولين

بلديات

مجرى العيون ينتظر اعتماد المبالغ اللازمة له

سعادة / رئيس تحرير جريدة اليوم المحترم
السلام عليكم ورحمة الله وبركاته :
اشارة الى قصاصة ما نشر في جريدة اليوم رقم ٤١٢٨ في ١٤٠٤/١٠/١٠ هـ تحت عنوان (الى متى مجرى العيون يبقى هو المشكلة) نفيدكم ان المصرف المعنى تابع لهيئة مشروع الري والصرف بالاحساء وقد تم الكتابة الى الهيئة بعدة خطابات من أجل تغطيته منها الخطاب الاخير رقم ١١٣١/ت/٦٥٠ في ١٤٠٤/٥/٢٠ هـ وقد افادتنا بخطابها رقم ٢٦٩٤/٣ هـ في ١٤٠٤/٦/١٥ هـ بان المصرف المذكور مدرج ضمن اولوية المصارف المزمع تغطيتها متى ما تم اعتماد المبالغ اللازمة لها ونحن بدورنا نهيب بالهيئة بالتعاون معنا والعمل على تغطية المصرف في اقرب وقت ممكن نظراً لما يشكله من مضار كثيرة على المدينة . ولسعادتكم خالص تحياتنا .

رئيس بلدية العيون ـ م/خالد عبداللطيف القرين

اتصالات الاحساء في توضيح لها :

قرية بني معن سوف تتغذى من مقسم القارة

المكرم / رئيس تحرير جريدة اليوم المحترم
السلام عليكم ورحمة الله وبركاته .
اشارة الى ما نشر في جريدتكم الغراء بعددها الصادر رقم ٤١٥٢ وتاريخ ١٤٠٤/١١/٨ هـ وتحت عنوان (الهاتف في بني معن بالاحساء) بقلم العمدة عبدالله عبدالمحسن الشقاق نيابة عن اهالى قرية بني معن حول مطالبته بالخدمة الهاتفية في القرية المذكورة .
عليه أود أن أوضح للكاتب الكريم بأن قرية بني معن ضمن حدود مقسم القارة وهي ضمن القرى المدرجة لوصول الخدمة الهاتفية لها وسوف تتغذى من المقسم المذكور حال الانتهاء من تنفيذه وتوفر الاعتمادات المالية لانشاء الشبكة الهاتفية في تلك المنطقة . نرجو الاحاطة . وتقبلوا خالص تحياتي .

مدير العلاقات العامة بمنطقة الاحساء للاتصالات بالنيابة
أحمد عبدالله الشعيبي

الوجه الآخر لانسانية سلمان

□ سمو أمير منطقة الرياض سلمان بن عبدالعزيز

□ صورة للطفل المتوجع شفاه الله

صاحب السمو الملكي الامير سلمان بن عبدالعزيز أمير منطقة الرياض رغم مشاغله والتزاماته التي يقدرها الجميع حق قدرها فأنه يحرص على متابعة شئون الحياة اليومية للمواطنين وأنا كاتب هذه السطور عندي طفل عملت له اربع عمليات بمستشفى التخصصي بالرياض في القلب وهو في الشهر الرابع من عمره إلا أنه يعاني من ذلك القلب المحمل بالجروح في بداية حياته وعمره الآن ١٨ شهراً وقد ذهبت الى الامير سلمان رجل المواقف في مكتبه واخبرته بكل شيء عن طفلي وما كان منه الا أن كتب الى المستشفى التخصصي بالرياض للافادة فيما اذا كان بالامكان علاج الطفل لديهم او سوف يرسله الى خارج المملكة على نفقة سموه الخاصة لقد كانت العبرات تخنقني ووددت ان ارفع صوتي عاليا لاشكره لكنني شكرت الله مخلصاً وحمدته بان مكاتب وبيوت ابناء عبدالعزيز طيب الله ثراه مفتوحة لكل مواطن من ابناء مملكتنا الحبيبة علما أن المستشفى اوعدني بعد ثلاثة شهور لوضع التقرير النهائي عن حالة الطفل .

وعفوك سيدي سمو الأمير سلمان بن عبدالعزيز انني اقدم لك جزيل امتناني وكافة اسرة الطفل يرفعون أيديهم الى الله جلت قدرته على أن يحفظك ذخرا وعونا ونصيراً للجميع وسوف تبقى كما عهدناك رجل انسانية ونبل وخير لا يتوقف .

محمد سعيد الزهراني
الخبر

مع بريد اليوم والناس

□ الاخت الكريمة مها القحطاني ـ الدمام
علي احمد الغامدي ـ الدمام
نامل الاتصال بصفحة اليوم والناس وشكراً .

□ الاخ الكريم سعد محمد الخطابي :
الحادثة التي أشرت اليها في شاطىء نصف القمر ينقصها عدم تزويدنا برقم سيارة الدورية وتاريخ حدوث ما حصل ولهذا نعتبر الحكاية ناقصة وتعذر نشر الرسالة واهلا بك في مشاركات قادمة .

□ الاخوان الكرام مطلق كايد العنزي ـ الدمام
سعد فهد الشعيبين ـ جامعة البترول والمعادن ـ عبدالعزيز احمد السماعيل ـ مهدي سلمان سلام ـ الجش ـ القطيف :
ايها الاحبة لقد تعودنا ان ننشر المطالب والهموم الجماعية اما القضايا الفردية الخاصة بكل واحد منكم يفضل التفاهم بشانها مع الجهات ذات العلاقة متمنين لكم التوفيق ومنتظرين منكم مساهمات اخرى ويا هلا .

□ الاخوة طلبة معهد النهضة الثقافي بالدمام
الاخ حارس مدرسة سعودي الجنسية : اي رسالة لا تحمل الاسم الكامل والعنوان الواضح يتعذر نشرها فهل تكونون اكثر وضوحا معنا لنتمكن من تلبية مطالبكم وياهلا .

□ الاخ المواطن عيسى سعد العبدالله ـ العيون :
يكفي ما قلته من ان مدينة العيون تشهد نهضة عمرانية وحضارية كبيرة وهذا يكفي عن اي شيء آخر وبانتظار رسائل ثانية منك .

□ الاخت بنت المطاوعة ـ الثقبة :
أملي ان تكوني قد اطلعت على رد مدير عام تعليم البنات بالمنطقة الشرقية حول الزي الجديد ففيه ما يكفي عن اي ايضاح آخر وشكراً واتمنى لك كل التوفيق .

□ الاخ المواطن صالح ابراهيم الشبرمي ـ رحيمة
الأهم يا صاحبي من ايجاد بوابة ثانية للمركز الصحي هو مستوى الخدمة الصحية المقدمة للمواطن هل هي محل الرضا ام لا .. وشكراً لك على اهتمامك بكل ما يخدم الصالح العام لمجتمعك ومدينتك .

محلية متابعة

هنيئا لكم بالحج المبرور

بكل الحب والتقدير وبكل ما تحمله العلاقات الاسلامية اولا والعلاقات الاخوية ثانيا نقول لافواج الحجيج الذين من الله عليهم باداء الفريضة المقدسة تحية لكم من مهد الاسلام وقلوبنا مفتوحة لكم وعيوننا تسهر لاجلكم مدركين سلفا انه من أوجب واجباتنا ان نخدمكم بكل غال ونفيس وهذه حكومتنا الرشيدة (اعزها الله) تجند امكاناتها لخدمتكم دائما مثلا .. الصحة اخذت تنشر اجهزتها ومرافقها في مختلف ممرات الحجيج ومعابرهم ولم تقف عند هذا الحد بل قامت بتجهيز عربات متنقلة لمكافحة اي طارىء كان ، وكان المرور خلية نحل لا تتوقف يعمل ويخطط ويفكر من اجل ضيوف الرحمن وما ان حانت الساعة حتى انطلق الجميع ينفذون الخطط بحذافيرها وفي شتى اصقاع المملكة والحديث عن الأمن في المملكة حيث المتابعة الدقيقة والعيون الساهرة ترصد الحركات تحمي الجميع وتبذل الغالي والرخيص وهكذا هي بلادنا عمل دائب مستمر في خدمة من جاءوا لتأدية شعيرة الاسلام الخامسة والذين جاءوا ليلبوا نداء الخالق العزيز حيث يقول (واذن في الناس بالحج ياتوك رجالا وعلى كل ضامر ياتين من كل فج عميق) الآية ..

ودعاء من الاعماق ان يوفق الجميع ويسدد خطاهم ويؤيدهم بنصر من عنده إنه سميع مجيب .

سليمان العلي النهابي

عسير يريدون لها اسماً شاملا ؟

قرأت ما نشر في جريدتكم الغراء العدد رقم ٤١٤٠ في ١٤٠٤/١٠/٢٣ هـ للكاتب / شائع محمد آل مستور تحت عنوان « المنطقة الجنوبية لماذا سميت عسير » وكواحد من ابناء تلك المنطقة لا يسعني الا أن اضم صوتي الى صوت الكاتب عبر هذه الجريدة الى المسؤلين باعطاء المنطقة الجنوبية اسمها الشمولي كبقية المناطق في مملكتنا الحبيبة والذي لا يحدد المنطقة بقبيلة ما . ولأن المنطقة الجنوبية تسكنها قبائل شتى وعسير ليست سوى واحدة من تلك القبائل . نأمل أن يكون الاسم عاماً وشاملا بحيث لا يخص قبيلة دون الأخرى والله ولي التوفيق .

عايض عوض آل راقع

مرور وبلدية الخبر والصمت الذي طال !!

بالنظر الى أن سوق الثقبة يلاحظ عليه انه دائم الاكتظاظ بالمترددين والمتسوقين مما يؤدي الى ازدحام السيارات وارتفاع نسبة المخالفات

وذلك لعدم وجود اماكن لوقوف السيارات . ويسرني ان اتقدم بالاقتراح التالي وهو أن تقوم ادارة المرور بالخبر بالتعاون مع بلدية الثقبة بدراسة امكانية تحويل الحديقة المجاورة للسوق الى موقف عام للسيارات لتلافي الازدحام والحوادث علما بأن الحديقة شبه مهجوره واذا تعذر ذلك عليكم بايجاد بديل آخر يفك تلك الازمة . هذا واتمنى من المسئولين اتخاذ اجراءات مناسبة في هذا الصدد وتحقيق المصلحة العامة .

سعد العتيبي
اتحاد الغرف العربية الخليجية

الشماسية والمستشفى المنتظر !!

ان حكومتنا الرشيدة وعلى رأسها الأب القائد جلالة الملك المفدى غاية الحرص على راحة المواطنين بكافة مناطق المملكة والشماسية بالقصيم أخذت حظا وافراً من جميع المشاريع ومتطلبات المواطن من مدارس ابتدائية ومتوسطة وثانوية ومركز شرطه وبلديه ومحكمة شرعية وامارة يتبعها اكثر أربع قرى وعدد من الهجر واشياء كثيرة وجميع هذه المتطلبات أوجدت لخدمة المواطن ادام الله حكومتنا العزيزة لخدمة الاسلام والمسلمين .

وحيث ان الشماسية تضم بين جنبتها عدداوافراً من السكان ويحفها عدد من القرى والبحر المتناثر وايضا فالشماسية ملتقى للطرق المعبده فهي بحاجة ماسة لمستشفى بدلا من المستوصف الموجود الآن أن هذا المستوصف لا يفيء حاجة المواطنين فهو يغص بالمراجعين ليل نهار أملنا كبير وكبير جداً بحكومتنا الرشيدة وفي مقام وزارة الصحة بايجاد مستشفى يخدم هذا البلد وما تجاوره من قرى مثل الربيعه والنبقيه والبرجسيات وام خرم وام طليحه والمستوي وغيرها من الهجر المتناثره .

عبدالعزيز البراك السعد
الشماسية

في الجفر الطلبه ينادون سفلتوا طريقنا

نرجو سفلتة الطريق المؤدي الى مبنى مدرسة الجفر الثانوية الجديد حيث أن هذا الطريق طريق زراعي تكثر به المطبات والأتربة المتطايرة التي لها أضرارها على سيارات الطلاب والمدرسين وكذلك الأضرار الصحية التي تنتج عن الغبار وكذلك صعوبة الطريق عند سقوط الامطار على من لا يملك سيارة توصله الى المدرسة فنحن نطلب ذلك قبل بدء الدراسة حتى لا يكون العمل في وقت الدراسة مما يسبب الازعاج للطلاب .

نرجو أن يجد مطلبنا هذا اذنا صاغية وشكراً .

طلاب مدرسة الجفر الثانوية
عنهم : عبدالله السلمان

جمعية الهلال الاحمر السعودي بالشرقية ..اليها هذا الاقتراح

بلا شك كل مواطن يحس بأن عليه واجب تجاه وطنه ويلزمه المساهمة في حدود استطاعته حتى ولو بمجرد الفكره ونحن كمواطنين نبعث بمقترحاتنا عن طريق جريدتكم الغراء وانتم بدوركم تصقلون الفكرة وتخرجونها الى حيز الوجود نافعة باذن الله تعالى وفكرتي هذه عبارة عن اقتراح لجمعية الهلال الاحمر السعودي وهي الجمعية التي شملت خدماتها جميع انحاء مملكتنا الحبيبة المترامية الاطراف فأقترح وضع مركز اسعاف في شاطىء نصف القمر « هاف مون » حيث أن رواد هذا الشاطىء يكثرون وخاصة ايام الصيف وأيام العطل والأعياد وقد حدث عدد من حالات الغرق والحوادث المرورية وكما تعلمون بان اقرب مستشفى هو مستشفى أرامكو الذي يبعد بمسافة طويلة عن الشاطىء المذكور ولو كان هناك مركز اسعاف لامكن اسعاف المصاب باذن الله وجمعية الهلال كسابق عهدنا بها لا تألو جهداً في خدمة مواطني هذا البلد الطيب وحكومتنا الرشيدة ايدها الله حريصة على سلامة كل مواطن ومقيم على ارضها فأرجو ان يجد اقتراحي هذا من قبل الجمعية التأييد فالهدف كله سلامة المواطن .

□ سيارة اسعاف للهلال الاحمر □

المواطن / صالح محمد الحنيان العنزي

أم الساهك الماء مشكلتها وأملها !!

لا يخفى على أحد بأن بلدة أم الساهك ما زالت تعاني من قلة الماء واكثر بعض الاهالي لا يوجد لديهم الماء للشرب وسبق ان وزعت البلدية انابيب ماء لبعض البيوت مجانا وبقيت بيوت لم توزع لها وبعضهم اشترى ماء لبيته على حسابه الخاص حيث أن المياه بهذه البلدة متوفرة لدى العيون الارتوازية وما زال بعض الاهالي يجلبون الماء فوق رؤسهم نرجو الامر على من يلزم بايصال الماء لبعض البيوت التي لم يصلها الماء اسوة بالاهالي كمثل مدن وقرى المملكة وقد كنا سابقا نشرب الماء ولكن احدى الشركات اثناء حفر المجاري بالبلد عطلت الانابيب التي توزع للبيوت وقد كسرت واهملت ولم تصلح وقد احطنا علماً فرع وزارة الزراعة بالقطيف واحيلت الاوراق للشركة المذكورة لاصلاح الانابيب حتى تاريخه لم يتم الاصلاح نرجو الرعاية التامة بايصال الماء الذي هو سر الحياة .

عن اهالي بلدة ام الساهك
دعيج خليفه الصالح

انها هدية غير مناسبة ؟

الدراجات العادية عند الاطفال اصبحت بالاحساء في ازدياد والحركات الاستعراضية في الشوارع بالدراجة اصبحت شيئا مالوفا رغم ما يسببه ذلك من خطر على ارواحهم أملنا في مرور الاحساء اتخاذ ما يراه مناسبا حيال هذا المنظر ونأمل ايضاً من الاباء الا تكون هداياهم هي دراجة الموت ؟ .

موسى احمد بوعيد

المواطن والمسئول

سيف ابراهيم السيف

حول مساجد المخططات الجديدة بالطرف

وصلت الصفحة الرسالة التالية من الاخ المواطن فهد سعد البوعيد يقول فيها :

نتقدم بعرض حاجة المخططات الجديدة في بلدة الطرف بالاحساء الى مساجد لاقامة الصلوات المكتوبة فيها والتي اصبحت ماهولة بالسكان مثل مخطط المطيته ومخططي المنح . ولوجود اراضي مخصصة للمساجد ومسجلة بموجب صكوك شرعية لصالح وزارة الحج والاوقاف غير انها لم يباشر في بنائها حتى الآن .

ولما نعهده في المسئولين من حرص ومسارعة ومتابعة في اقامة المساجد وانشائها فاننا نرجو النظر في بناء مساجد هذه المخططات . ضارعين الى الله القدير الجليل ان يحفظ لهذه المملكة السعيدة امام الاسلام والمسلمين وخادم الحرمين الشريفين جلالة الملك المعظم وسمو ولي عهده الأمين ..

المسئول .. يجيب

على هذه الرسالة وافانا مشكورا الاستاذ سيف ابراهيم السيف مدير عام الاوقاف والمساجد بالمنطقة الشرقية بالرد التالي : ـ

اشارة الى ما كتبه للجريدة المواطن فهد سعد البوعيد بحاجة المخططات الجديدة في بلدة الطرف بالاحساء الى اقامة مساجد ..

نفيدكم بانه سبق الكتابة لرئيس بلدية منطقة الاحساء بالخطاب رقم ٥٧٨٨ وتاريخ ١٤٠٤/١٢/٣ بموافاتنا بالمخططات الجديدة الخاصة ببلدة الطرف موضحا بها مواقع المساجد وحال تلقي ذلك سيتم انهاء اجراءات بنائها ..

هذا وتقبلوا خالص تحياتنا ..

سيف ابراهيم السيف

للمعلومية حرر

يبدا في بداية السنة الهجرية اسبوع جديد وهو اسبوع النظافة العامة بمنطقة الدمام وقد جندت الدوائر الحكومية والمؤسسات امكانياتها لانجاح هذا الاسبوع وقد خصصت اللجنة التنفيذية جوائز قيمة للمشاركين . ومطلوب من المواطن الكريم أن يمد يد العون والمساعدة في المشاركة في اسبوع النظافة العامة لنجعل مدينتنا نظيفة ويتحدث عنها الزائر من خارج المنطقة .

عبدالله الغشري

جوازات الرس مبناها لا يخدم المراجعين .

يقوم مبنى الجوازات بمدينة الرس بخدمة عشرات من المواطنين يومياً ولكن المبنى يشكو من عدم وجود المواقف حيث يضطر المراجع الى ايقاف سيارته بمسافة بعيده عن المبنى بالاضافة الى ضيقه وعدم اتساعه لجميع المراجعين ويقع في حي شعبي في وسط المدينة شاكرين لكم تعاونكم بما يخدم المصلحة العامة .

صالح الحزاب الغفيلي ـ مرور الرس

شعبة زهران وتعبيد طريقها

نحن أهالي قرية الشعبة بزهران التابعة لمنطقة الباحة نتساءل حول الطريق المؤدى للقرية والذي يبدأ من جبل شمرخ (طريق الطائف) بطول ستة عشر كيلو متر حيث ان هذا الطريق لا يخلو من المتاعب والمطبات وأملنا من المسئولين تعبيد هذا الطريق لأهمية الحاجة اليه وشكرا .

المواطن خالد ابراهيم الزهراني

مناقصة — تعلن المؤسسة العامة للموانئ — ميناء جدة الاسلامي

عن طرح مشروع عمليتي مسح ورص وسفلته امتداد طريق ٣٤ بالميناء والساحة الواقعة شمال شرق طريق رقم ٨ بالميناء طبقا للشروط والمواصفات الموضوعة في منافسة عامة بين المقاولين المرخص لهم بمزاولة الاعمال المشار اليها ومن لديهم خبرة لاتقل عن (٣) ثلاث سنوات في مثل هذه الاعمال.
وتطلب وثائق المنافسة التي تتضمن تعليمات تقديم العطاء وشروط التعاقد وبيان الاعمال والمواصفات من ادارة الشئون الفنية بميناء جدة الاسلامي مقابل مبلغ وقدره (٥٠٠٠ ريال) خمسة الاف ريال للوثيقة
وقد حدد اخر موعد لتقديم العطاءات بنهاية الدوام الرسمي ليوم ١٤٠٥/٢/١٨ كما تحدد يوم ١٤٠٥/٢/١٩ الساعة الحادية عشر صباحا موعدا لفتح المظاريف بميناء جدة الاسلامي.
وحسب التعليمات المالية يجب ان يكون العطاء مصحوبا بتامين ابتدائي مقداره ١٪ واحد بالمائة من قيمة العطاء بالاضافة الى الوثائق الاخرى المطلوبة نظاما وستستبعد العطاءات التي ترد بعد الموعد المحدد وغير المصحوبة بالتامين الابتدائي.
ولمزيد من الايضاحات يمكن الرجوع الى ادارة الشئون الفنية بميناء جدة الاسلامي.
تليفون ٦٤٧١٢٠٠ توصيلة ٢٨٦٩ ـ ٢٩٨٨ الرمز البريدي ٢١١٨٨ ـ تلكس ٤٠١١٧٥ بورت ـ اس ـ جيه

اعلان
شركة منصور الشماسي وشركاه للخرسانة الجاهزة تعلن
ـ القطيف ـ
عن رغبتها في تشغيل الوظائف التالية :
١ـ عدد ١ محاسب : ويشترط أن يكون المؤهل جامعي مع خبرة لاتقل عن ٣ سنوات .
٢ـ عدد ٢ سائق نقل ثقيل : ويشترط أن يكون لديه رخصة قيادة نقل ثقيل سعودية سارية المفعول
تحدد الراتب حسب الكفاءة والخبرة
للمراجعة تلفون : ٨٥٤٠٨٥٦ ـ ٨٥٤١٣٤٠
ـ القطيف ـ شارع الملك عبد العزيز

ليث
مستوصف دار الشفاء
بالدمام
أن يعلن لمراجعيه الكرام عن افتتاح عيادة العيون باشراف اخصائي طب وجراحة العيون
د/ وهرم ويرو ديارثان
والله الموفق
ـ الإدارة ـ

SORCIERE S سورسيرى
سورسيرى دهان واقع أم خيال
سورسيرى دهان أقوى مستحضر ظهر حتى الآن
يقضي على الصلع . القشرة . تقصيف الشعر وتساقطه . مقوى ومنمي البصيلات ينمي الشعر ويثبته ... سورسيري دهان أكيد فعال والتجارب خير برهان

لأفضل وأسرع النتائج
نوصي باستعمال سورسيرى شامبو وسورسيري رينز أيضاً
يباع لدى جميع الصيدليات ومحلات العطور والتجميل ومراكز التسويق
الوكلاء الوحيدون في الشرق الأوسط مؤسسة شهاب المشعل (سامتكو)
الدمام ٨٤٣٠٦٠٨ ـ ٨٤٣٠٥٨٠ الرياض ٤٦٤٥٠٦٠ ـ ٤٦٤٧٢١٠ جدة ٦٦٧٢٢٧٠ ـ ٦٦٥٢٢١٧

دليل اليوم

مواعيد سير القطارات

القطارات التي تغادر الدمام للرياض

● قطار الركاب رقم ١ ايام السبت والاحد والاثنين والثلاثاء وينتهي الى الرياض
يغادر الدمام ٩ صباحا يصل ابقيق ٩.٥٥ يصل الهفوف ١٠.٤٠ يصل حرض ١١.١٩ يصل الخرج ٢.١٢ وينتهي للرياض ٣.١٣ مساء
● قطار الركاب رقم ٥ ايام الاربعاء والخميس وينتهي للرياض
يغادر الدمام ٢ مساء يصل ابقيق ٢.٥٥ يصل الهفوف ٣.٤٠ يصل حرض ٥.١٩ يصل الخرج ٧.١٤ وينتهي للرياض ٨.١٦ مساء
● قطار البضائع رقم ١١٧ والذي يغادر الدمام للرياض يوميا عدا الجمعة
يغادر للدمام ١.٣٠ مساء يصل ابقيق ٩.١٦ يصل الهفوف ٧.٥١ يصل حرض ١١.١٠ يصل الخرج ٣.٠١ وينتهي للرياض ٥.٠١ صباحا
● قطار البضائع رقم ١١٩ والذي يغادر الدمام للرياض يوميا عدا الجمعة
يغادر الدمام ٦.٣٠ مساء يصل ابقيق ٨.٣١ يصل ١٠.٠٦ يصل حرض ١.٣٠ يصل الخرج ٥.٢١ وينتهي للرياض ٧.٢٦ صباحا

● ● ● ● ● ● ● ● ● ● ●

القطارات التي تغادر الرياض للدمام

● قطار الركاب رقم ٢ ايام السبت والاحد والاثنين والثلاثاء وينتهي للدمام
يغادر الرياض ٨.٢٠ صباحا يصل الخرج ٩.١٩ يصل حرض ١١.١٢ يصل الهفوف ١٢.٤٩ يصل ابقيق ١.٣٦ وينتهي للدمام ٢.٣٣ مساء
● قطار الركاب رقم ٦ يومي الاربعاء والخميس والذي يغادر الرياض للدمام
يغادر الرياض ٢.٢٥ مساء ويصل الخرج ٣.٢٤ يصل حرض ٥.١٧ ويصل ٦.٥٤ يصل ابقيق ٧.٤١ وينتهي للدمام ٨.٣٨ مساء
● قطار البضائع رقم ١١٨ والذي يغادر الرياض للدمام يوميا عدا الجمعة
يغادر الرياض ٣.١٥ مساء يصل الخرج ٥.٠٠ يصل حرض ٨.٤٤ يصل الهفوف ١٢.٩ يصل ابقيق ١.٤٤ وينتهي للدمام ٣.٤٩ صباحا
● قطار البضائع رقم ١٢٠ والذي يغادر الرياض للدمام يوميا عدا الجمعة
يغادر الرياض ٥.٣٠ مساء يصل الخرج ٧.١٦ يصل حرض ١١.٠٧ يصل الهفوف ٢.٣٠ يصل ابقيق ٤.١٠ وينتهي للدمام ٦.٢٥ صباحا

فتح الخطوط بالمنطقة الوسطى

الرياض ٠١ . الخرج ١٥٤٤ حائل ٠٦٥٣٢ . بريدة ٠٦٣٢٣ . عنيزة ٠٦٣٦٤ . الرس ٠٦٣٣٣ . البكيرية ٠٦٣٣٥ . البدائع ٠٦٣٣٢ . رياض الخبراء ٠٦٣٣٤ . الخبراء ٠٦٣٥٥ . المذنب ٠٦٣٤٢ . حوطة سدير ٠٦٤٤٣ . المزاحمية ٠١٥٢٣ . سدير ٠١٦٣٢ . الدمام ٠٥٦٤٣ . الدرعية ٠١٤٨٦ . عفيف ٠١٣٢٢ . الحاير ٠١ . فرمداء ٠١ . الشيحية ٠٦ . الزلفي ٠٦٤٢٢

المنطقة الشمالية

املج ٠٤٣٨٣ . المدينة المنورة ٠٤ . تبوك ٠٤٤٢ . عرعر ٠٤ - ٦٦٢ . سكاكا ٠٤ - ٦٢٤ . القريات ٠٤ - ٦٤٢ . دومة الجندل ٠٤ - ٦٢٢ . ينبع ٠٤ - ٣٢

المنطقة الغربية

جدة ٠٢ . مكة المكرمة ٠٢ . الطائف ٠٢ . رابغ ٠٢٤٢٢ . بدر ٠٤ . الحوية ٠٢ . الهداء ٠٢ . الشرائع ٠٢ . وادي محرم ٠٢

المنطقة الجنوبية

ابها ٠٧٢٢٤ . خميس مشيط ٠٧٢٢٣ . جيزان ٠٧٣٢٢ . نجران ٠٧٥٢٥ . بيشة ٠٧٦٢٢ . شرورة ٠٧٥٣٢ . الباحة ٠٧٧٢٥ . بالجرشي ٠٧٧٢٢

مفاتيح الدول

استراليا - سيدني ٠٠٦١٢ . اندونيسيا جاكرتا ٠٠٦٢٢١ . اسبانيا - برشلونه ٠٠٣٤٣ . امريكا - نيويورك ٠٠١٢١٣ . سان فرانسيسكو ٠٠١٤١٥ . لوس انجلوس ٠٠١٢١٣ . فلوريدا ٠٠١٣٠٥ . شيكاغو ٠٠١١٣١٢ . ايطاليا - روما ٠٠٣٩٦ . المانيا الغربية - برلين ٠٠٤٩٣٠ . فرانكفورت ٠٠٤٩٦١١ . بون ٠٠٤٩٢٢٢ . هامبورج ٠٠٤٩٤٠ . البحرين ٠٠٩٧٣ . البرازيل - برازيليا ٠٠٥٥٦١ . بريطانيا - لندن ٠٠٤٤١ . الباكستان - كراتشي ٠٠٩٢٢١ . تايلاند - بانكوك ٠٠٦٦٢ . تونس - تونس ٠٠٢١٦١ . تركيا - انقرة ٠٠٩٠٤١ . الجزائر ٠٠٢١٣ . الدانمارك - كوبنهاجن ٠٠٤٥١ . الارجنتين بيونس ايرس ٠٠٥٤١ . الاردن ٠٠٩٦١ . سنغافورة ٠٠٦٥ . السودان ٠٠٢٤٩ . السويد ستكهولم ٠٠٤٦٨ . سويسرا - جنيف ٠٠٤١٢٢ . زيوريخ ٠٠٤١١ . العراق - بغداد ٠٠٩٦٤١ . عمان ٠٠٩٧٤ . ايرلندا - دبلن ٠٠٢٥٣١ . قبرص - نيقوسيا ٠٠٣٥٢١ . كندا - مونتريال ٠٠١٥١٤ . الكويت ٠٠٩٦٥ . لبنان ٠٠٩٦١ . مصر - القاهرة ٠٠٢٠٢ . الامارات العربية المتحدة - ابوظبي ٠٠٩٧١٢ . النمسا - فيينا ٠٠٤٣٢٢٢ . هونغ كونغ - هونغ كونغ ٠٠٧٥٢٥ . هولندا - امستردام ٠٠٣١٢٠ . الهند - نيودلهي ٠٠٩١١١ . اليونان - اثينا ٠٠٣٠١ . اليابان - طوكيو ٠٠٨١٣ . نيوزيلندا - اوكلاند ٠٠٦٤٠ . اليمن ٠٠٩٦٧ . قطر ٠٠٩٧٤

أرقام الطوارئ والخدمات

الإطفاء ٩٩٨ . الاسعاف ٩٩٧ . شرطة النجدة ٩٩٩ . حوادث المرور المكالمات الدولية ٩٠٠ . استعلامات الدليل

مواقيت الصلاة

المدينة		فجر	اشراق	ظهر	عصر	مغرب	عشاء
مكة	ز	٤.٤٢	٦.٠٨	١٢.١٦	٣.٤١	٦.٢٥	٧.٥٥
	غ	١٠.١٨	١١.٤٢	٥.٥١	٩.١٦	١٢.٠٠	١.٣٠
المدينة	ز	٤.٤٢	٦.٠٨	١٢.١٧	٣.١٤	٦.٢٦	٧.٥٦
	غ	١٠.١٦	١١.٤١	٥.٥٠	٩.١٧	١٢.٠٠	١.٣٠
الرياض	ز	٤.١٤	٥.٣٩	١١.٤٨	٣.١٥	٥.٥٨	٧.٢٨
	غ	١٠.١٦	١١.٤١	٥.٥٠	٩.١٧	١٢.٠٠	١.٣٠
الدمام	ز	٤.٠٠	٥.٢٥	١١.٣٥	٣.٠٣	٥.٤٥	٧.١٥
	غ	١٠.١٥	١١.٤٠	٥.٥٠	٩.١٨	١٢.٠٠	١.٣٠
بريدة	ز	٤.٢٥	٥.٥٠	١١.٥٩	٣.٢٨	٦.٠٩	٧.٣٩
	غ	١٠.١٥	١١.٤٠	٥.٤٩	٩.١٨	١٢.٠٠	١.٣٠
تبوك	ز	٤.٥٤	٦.١٩	١٢.٢٩	٣.٥٨	٦.٤٠	٨.١٠
	غ	١٠.١٤	١١.٣٩	٥.٤٩	٩.١٨	١٢.٠٠	١.٣٠
عرعر	ز	٤.٣٥	٦.٠٠	١٢.١١	٣.٤١	٦.٢٣	٧.٥٣
	غ	١٠.١٢	١١.٣٧	٥.٤٨	٩.١٨	١٢.٠٠	١.٣٠
ابها	ز	٤.٣٣	٥.٥٨	١٢.٠٥	٣.٢٨	٦.١٢	٧.٤٢
	غ	١٠.٢٠	١١.٤٥	٥.٥٢	٩.١٥	١٢.٠٠	١.٣٠
جازان	ز	٤.٣٣	٥.٥٨	١٢.٠٥	٣.٢٦	٦.١٢	٧.٤٢
	غ	١٠.٢٠	١١.٤٥	٥.٥٢	٩.١٣	١٢.٠٠	١.٣٠

فارق الوقت بين المملكة والدول الاخرى

قبرص (-١) كندا (-٨) لبنان (-١) نيوزيلاندا (+٩) الهند (+٢/٣١) هولندا (-٢) هونغ كونغ (+٥) الولايات المتحدة (-٨) اليابان (+٦) اليونان (-١) تركيا (-١) تايلاند (+٤) تونس (-٢) تايوان (+٥) الجزائر (-٢) ايطاليا (-٢) ايرلندا (-٣) اندونيسيا (-٤) الإمارات العربية المتحدة (-١) الدانمارك (-٢) سنغافورة (+٤ ١/٢٠) السودان (-١) السويد (٢) سويسرا (-٢) ملكستار (-٢) البرازيل (-٦) بريطانيا (-٣) فرنسا (٢) عمان (١+) القاهرة (-١)

الرحلات المغادرة

الرحلة	الوقت	الجهة
٩٩٧	٥.٤٥ ص	الرياض ابها
٣٦٩	٦.٤٥ ص	الرياض عمان
٨٧١	٧.٠٠ ص	الرياض حائل
٩٨٩	٧.٥٥ ص	الرياض نجران شروره
١٨١	٨.٣٠ ص	الرياض الخرطوم
٣٦٠	١٠.١٥ ص	اسلام اباد
٣٥٧	١٠.٣٥ ص	جده
٤٧٧	١٠.٥٠ ص	الرياض
٣٥٨	١١.١٥ ص	كراتشي
١٨١	١١.٢٥ ص	المدينة
٢١٨	١٢.٤٥ ص	ابو ظبي
٥٢٧	١.٤٥ ظ	الرياض الطائف
٩٩٥	٢.٢٥ ظ	نجران جيزان
٩٩٩	٣.٤٥ ع	الرياض ابها
٤٦١	٤.٢٥ ع	جده
٣١٩	٥.١٥ ع	جده
٤٩٥	٧.١٥ م	الرياض
٠٢٤	٨.١٥ م	الرياض
٣٤٣	١٠.٣٠ م	الرياض
٤٧١	١٠.٥٥ م	الرياض
٠٦٧	١١.٣٠ م	الرياض روما باريس
٤٦٧	١١.٤٥ م	جده
٥٠٥	١١.٥٥ م	الرياض
٠٢٥	١١.٥٩ م	نيويورك

الرحلات القادمة

الرحلة	الوقت	الجهة
٨٧٤	١٢.٤٥ م	تبوك الرياض
٠٦٦	١.٣٠ ص	باريس الرياض
٤٦٦	١.٥٥ ص	جده
٤٥٠	٦.١٥ ص	جده الرياض
٤٧٢	٨.١٥ ص	الرياض
٣٦٠	٩.٠٠ ص	الرياض
٣٥٧	٩.٠٥ ص	كراتشي
٤٥٨	٩.١٥ ص	جده
٣٥٨	١٠.٠٠ ص	الرياض
٢١٨	١٢.٠٠ ظ	جده
٥٢٦	١٢.٣٠ ظ	الطائف الرياض
٨٧٠	١.٤٠ ظ	حائل الرياض
٤٧٦	٢.٠٠ ظ	الرياض
٤٨٠	٣.١٠ ع	الرياض
٢١٩	٣.٥٥ ع	ابو ظبي
٢٦٨	٦.٠٠ م	عمان الرياض
٠٢٤	٦.٤٥ م	نيويورك
٤٦٠	٧.١٠ م	جده
٤٨٤	٨.١٥ م	الرياض
٣٤٣	٨.٥٥ م	بومباي
٩٩٤	٩.٤٥ م	جيزان نجران
٠٢٤	١٠.٠٠ م	الرياض
٨٨٠	١٠.٤٠ م	المدينة
٠٨٢	١١.٥٩ م	جنيف فرانكفورت الرياض

اجهزة الصيانة وتلقي الشكاوي بفروع مياه ومجاري المنطقة الشرقية ووحداتها

الدمام	٨٣٤٨٣٢٤
	٨٣٤٦٤٨٥
الخبر	٨٦٤٢٩٣٠
	٨٦٤٠٨٩٥
	٨٩٥٠٩١٧
الاحساء	٥٨٦٦٩٣٣
	٥٨٢١٣٨٨
	٥٨٢١٣٦٣
رحيمة	٦٦٧١٦٩٦
ابقيق	٥٦٦١٣٦١
الجبيل	٣٦١٠٤٨٨
القطيف	٨٥٥٤٧٧٣
	٨٥٥٣١٢١
سيهات	٨٥٠٠٢٣٦
	٨٥٦٢٩٣٧
الخفجي	٧٦٦١٧٣٣
صفوى	٦٦٤٢٧٧٦
	٦٦٤٣١٥٧
	٦٦٤٣٣٣٩

اعطال الكهرباء

الدمام	٨٣٢٣٤٤٤
الخبر	٨٦٤٢٥٥٠
القطيف	٨٥٥١٤٦٤
تاروت	٨٢٤٠٠١٠
صفوى	٦٦٤٠٤٥٤
الجبيل	٣٦١٣٣٦٥
ابقيق	٥٦٦١٠٤٨
الاحساء	٥٨٢١٠٦١

أسعار الخضار والفاكهة بسوق الدمام

اسم الصنف	سعر الصندوق بالجملة	سعر الكيلو
تفاح امريكي ٧٥ ٦		
تفاح احمر شيلي سوبر	٦٠	٥,٥
تفاح احمر شيلي ابار	٥٨	٥,٥
تفاح اخضر شيلي ابار	٥٢	٥
تفاح جولدن ايطالي	٥٢	٥
تفاح استرالي	٦٥	٦
تفاح نيوزلندي	٥٥	٥,٥
موز شبكيتا	٣٠	٤
موز فلبيني	٢٨	٤
موز صومالي	٢٤	٣,٥
برتقال افريقي	٤٥	٥
برتقال افريقي ابوصرة ١١٢	٣٦	٤
برتقال افريقي فانسي ١١٢	٣٦	٤
ليمون افريقي	٤٠	٤,٥
تريفوت افريقي	٣٠	٣,٥
مشمش اسباني	٥٠	١٣
كمثرى اسباني	٢٥	٤
عنب اسود شيلي	٢٢	٧
عنب احمر شيلي	١٨	٦
عنب ابيض تركي	٢٧	٩
عنب مقدوش درج	١٨	٦
عنب قيتموتي	٢٥	٩
عنب حلوان درج	٢٧	٩
عنب حلوان بلاستيك	٢٢	٩
وراق	٤	١٠
كمثرى شرحه	٤	٨
شمام درج	٣٠	٥

اسم الصنف	سعر الصندوق بالجملة	سعر الكيلو
بندوره يورصه ممتازة	٢٣	٥
كوسا بروستلين	١٣	٢
زهرة قفص	٢٣	٤
خس ممتاز	٨٠	١٠
خيار بروستلين اردني	٦٠	٨
خيار تفاحي لبناني	٢٦	٦
فلفل بارد تفاحي	٢٠	٥
فلفل بارد برستيك	٣٧	٥
فلفل حار تفاحي	٢٠	٨
فلفل حار هندي	٤٥	١٠
بامية هندي	٤٥	١٠
جزر تفاحي	٣٥	٦
جزر قبرصي ويوناني	٧٠	١٠
باذنجان اسود تفاحي	٢١	٦
بطاطا كرتون	٢٧	٤
بصل بجميع انواعه	١٠	٢

عه ١

اسعار العملات

العملة	تحويل	نقد
دولار امريكي	٣٫٥٤١٥	٣٫٥٤٥٠
جنيه استرليني	٤٫٥٣٧٥	٤٫٥٤
مارك الماني	١٫١٨٠٥	١٫١٨٢٠
فرنك سويسري	١٫٤٢٣٠	١٫٤٢٥٠
فرنك فرنسي	٠٫٣٨٤٥	٠٫٣٨٦٠
لير ايطالي	٠٫٠٠١٩٢٦	٠٫٠٠١٩٥٠
ين ياباني	٠٫٠١٤٥٠	٠٫٠١٤٦٠
دولار استرالي	٢٫٩٦٠٤	٢٫٩٧
جنيه قبرصي	٥٫٨٢٠٥	٥٫٨٣
بيسو فلبيني	٠٫٢٠٢٢	٠٫٢٠٢٥
كرون سويدي	٠٫٤١٨٣	٠٫٤٢
كرون نرويجي	٠٫٤١٩٢	٠٫٤٢١٠
بات تايلاندي	٠٫١٥٤٧	٠٫١٥٥٥
بيزيتا اسباني	٠٫٠٢١٠٦	٠٫٠٢١٢٠
دراخما يونانية	٠٫٠٣٠٢٦	٠٫٠٣٠٥٠
روبيه اندونيسية	٠٫٠٠٣٥٨٩	٠٫٠٠٣٦
روبيه هندية	٠٫٣٠٠٧	٠٫٢٦
روبيه سيرلانكية	٠٫١٤٠٥	٠٫١٤١٠
تكا بنغلاديشية	٠٫١٢٩٢	٠٫١٢٩٧
روبيه باكستانية	٠٫٢٥٠٦	٠٫٢٥٤٠
دينار كويتي	١١٫٨٨٩٠	١١٫٨٩
دينار تونسي	٤٫٤١٥٠	٤٫٤٢
دينار عراقي	—	٣٫٥٥
دينار يمني ج	١٠٫٣٢٧٠	١٠٫٣٣
دينار بحريني	٩٫٣٩٤٩	٩٫٤٠
ريال عماني	١٠٫٢٤٦٠	١٠٫٢٥
ليرة لبنانية	٠٫٠٠١٢	٠٫٠٠٢٥
ليرة سورية	٠٫٠٠٦٦	٠٫٤٢٥٥
درهم اماراتي	٠٫٩٦٤٦	٠٫٩٦٥٠
ريال قطري	٠٫٩٧٣٠	٠٫٩٧٤٠
درهم مغربي	٠٫٣٩١٥	٠٫٣٩٢٥
ريال يمني ش	٠٫٦٢٠٠	٠٫٦٢
جنيه مصري	٣٫١٠٣٨	٢٫٩٤
ليرة تركية	٠٫٠٠١٠٠٧٨	٠٫٠٠١٠١٠
دينار اردني	٩٫٩٨٤٠	٩٫٠٠

الذهب: كغم - ٣٨,٥٨٠ - ٣٨,٣٥٠
١٠ تولة : ٤,٥١٠ - ٤,٤٦٥
الاونصة : ١,٢١٠ - ١,١٩٥

الصيدليات المناوبة هذه الليلة في مدن المنطقة الشرقية والاحساء

● الدمام صيدلية الحياة شارع العدامة هاتف ٨٣٣٠٨٨١
● الدمام صيدلية مها شارع العدامة هاتف ٨٤٦٨٦٥٣
● الدمام صيدلية السلامة شارع المزارع هاتف ٨٤٢٤١٠٠
● الخبر صيدلية المنصور شارع الامير بندر هاتف ٨٦٤٥٢٤٨
● الخبر صيدلية الحمود شارع الامير طلال هاتف ٨٦٤٥٩٨٨
● الاحساء صيدلية الحكمة شارع الهفوف هاتف ٥٨٦٤٩٧٧
● الاحساء صيدلية النعيم مدينة الجفر هاتف ٥٨٢٠٢٣٢
● الجبيل صيدلية الخنيني شارع الملك هاتف ٣٦١٠٩٩٢
- الدمام صيدلية الرازي قرب شارع الملك هاتف رقم ٨٣٢٣٩٧٣
- الخبر صيدلية الكندي شارع الامير بندر هاتف رقم ٨٩٤٦٣٢١
- الجبيل صيدلية الجريد شارع جدة هاتف رقم ٣٦١١٠٩٦
- القطيف صيدلية الشفاء شارع الفتح ٨٥٥١٧٢٠
- الثقبة صيدلية الثقبة شارع مكة هاتف رقم ٨٦٤٢٦١٥
- سيهات صيدلية سيهات شارع سوق الخضار هاتف رقم ٨٥٦٦٦٠٤
- حفر الباطن صيدلية الرشيدي شارع الامارة
- رحيمة صيدلية الهيال شارع الملك فيصل هاتف رقم ٣٦٧٣٨٩٢
- صفوى صيدلية العلوي الشارع العام

اللغز

قائد عربي من اكابر رجال معاوية تولى .. فرقة من الجيش لحصار طبرية في معركة فحل بعد اليرموك واحتلال دمشق ناصر معاوية في صفين وساهم في فتح مصر يتكون اسمه من ٢٢ حرفاً اذا جمعت :
٦ + ٢٠ + ٧ + ١٨ + ١٤ + ٢١ = من اسماء الله الحسنى
١٩ + ٢٠ ٢٢ + ٢١ + ١٧ + = من الانبياء
١٥ + ٥ + ١٩ + ١٨ + ١ + ٢١ = من ابواب الحرم المكي
٦ + ٣ + ٩ + ٨ + ٢ + ١٥ = من القارات
١٣ + ١٢ + ١٣ + ٣ ٩ = من المواد المشعة
١٤ + ١٦ + ١٥ + ٢٢ + ٩ = شهر ميلادي
٤ + ١٢ + ١٠ + ٦ + ١٦ + ٢٢ + ١٧ = دولة نظمت بطولة كاس العالم .
حل اللغز :
[ابو مسلم الخرساني]

الكلمة الضائعة

ع	د	د	ا	و	ة	ر	ا	ر	ر
ي	ع	ه	ا	ا	ة	ج	ح	ل	ا
ر	د	ل	ل	ل	ي	ل	ا	ل	خ
ب	د	د	م	ص	م	ا	م	ء	ت
و	ه	ر	ا	ح	ا	ا	ا	ا	ف
ي	م	د	ث	ف	ل	ل	ل	ل	ا
ل	ا	ل	ت	ي	ع	و	ع	ح	ض
ع	ب	ا	ي	ة	ا	ف	ا	ا	ت
م	ن	و	ن	ن	ل	د	ل	ل	س
م	و	س	م	م	ا	د	ا	ي	ا

صحابي خزرجي انصاري من علماء القرآن الكريم ورواة حديث الرسول (صلى الله عليه وسلم) .. امام وقاض دمشق .

استضافت - وزارة - الاعلام - خلال - موسم - الحج - الحالي - عددا - من - الوفود - الاعلامية - والصحفية - يربو - عددهم - على - المائتين - من - كل .

■ حل الكلمة الضائعة :
[هاشم الاتاسي]

الكلمات المتقاطعة

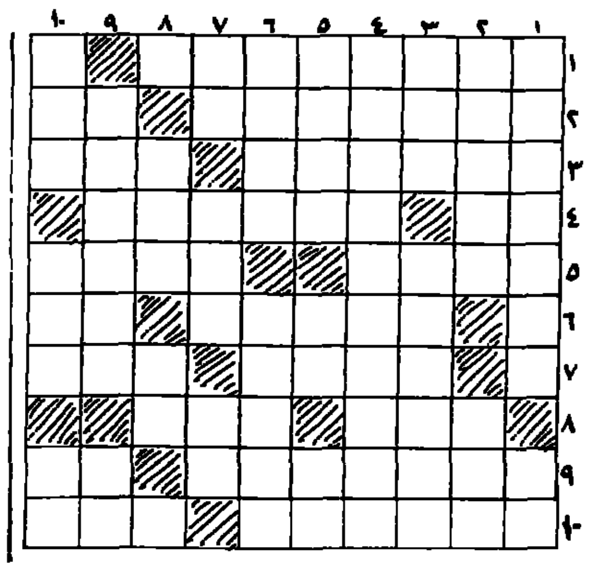

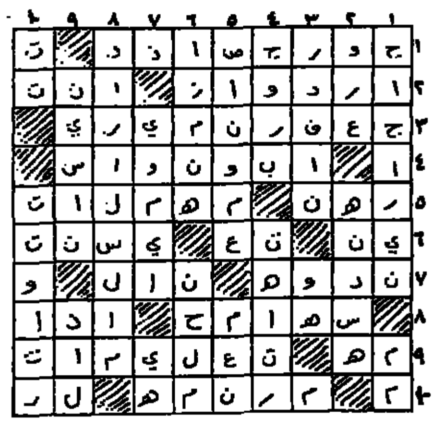

حل الكلمات المتقاطعة ليوم امس

افقيا :
١ - من اعلام الثورة الفرنسية .
٢ - فيلسوف اغريقي - حرفان متتاليان .
٣ - مجرى مائي بين اوروبا واسيا - نوع من الحديد .
٤ - ثلثي وتر - سرقة .
٥ - ايضاح - عكس حق .
٦ - موجودة في الاسماك - متشابهان .
٧ - خداع (معكوسة) - قريت .
٨ - جسد - اسراف .
٩ - رئيس دولة أسيوية سابق - من الحواس الخمس .
١٠ - رهونات (مبعثرة) - كسر .

راسيا :
١ - قصة من تاليف نجيب محفوظ - ضمير (معكوسة) .
٢ - توفير (مبعثرة) - ضد البر .
٣ - مفرد (بلاد) - مدينة شمال شرق انجلترا .
٤ - مدينة في القسم الجنوبي للولايات المتحدة .
٥ - من الفواكه - نصف اريد - متشابهان .
٦ - يتلو (مبعثرة) - مطالب .
٧ - عملة أسيوية - نوع من الشجر - جدها في (ياذن) .
٨ - جدها في (اصاب) - حرفان متتاليان (معكوسة) .
٩ - دولة عربية - تفرق .
١٠ - بحث - من اخوات ان - اكمل .

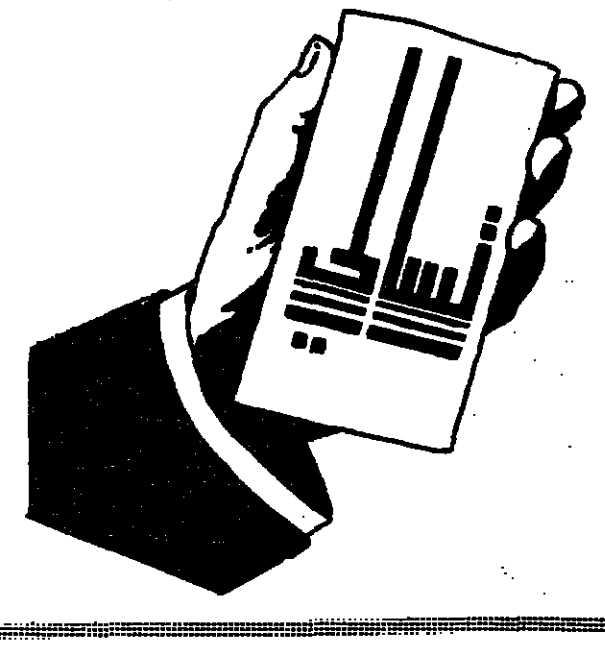

الأخطاء التسعة

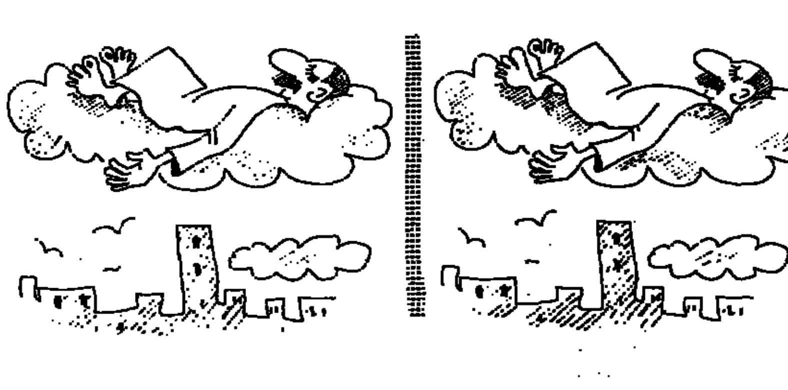

● في الشكلين اللذين امامك توجد تسعة فروق واضحة .. هذه فروق توضح قوة الملاحظة لديك، حاول اكتشافها في دقيقة ونصف، اذا اكتشفتها في اقل من ذلك فإنك شديد الملاحظة.

شاهدت لك

فيلم بيت القاصرات !

القاهرة ـ مكتب اليوم ـ عبدالمنعم فوزي :

هي فتاة من الزمن الجميل .. زمن البراءة والنقاء لا تعرف الغش او المكر او الخداع .. صافية كجوهرة نادرة .. رقيقة كقطرة ندى .. تحسب في صمت .. وتضحك دون صراخ .. انها تشعر بالغضب والوحدة والذنب .. انها ضعيفة .. انها شجاعة .. فهي تتحمل كل شيء في صمت .. ولكننا لا ننتبه . او لا نبذل مجهودا للانتباه الى الصامتين .. والاقتراب من اعماقهم واعادة اكتشافهم .. وهكذا يسقط الصامتون تحت الاقدام المهرولة وزوابع اصحاب الكلمات العالية الذين يريدون اثبات وجودهم بالصراخ والحركة السريعة !

هكذا كانت (نعيمة) في فيلم (بيت القاصرات) وبيوت الاحداث عموما تناولها كثير من مخرجينا على الشاشة الفضية .. ويخيل اليك بعد مشاهدة هذا الفيلم انك شاهدته من قبل .. او بمعنى ادق شاهدت اجزاء من هذا الفيلم ، في افلام اخرى تناولت نفس القضية .. او حوارا قيل بالضبط كما تسمعه الآن في هذا الفيلم

■ محمود محمد عبدالعزيز

■ محمود مرسي

وتمضي الاحداث على الشاشة بنفس التوقعات التي تعتقد انها ستحدث .. ولكن ما ان ينتهي الفيلم ، حتى تفاجأ لا شعوريا بانك ممتلىء داخليا بفيض من مشاعر الاعجاب والتقدير والنشوة .. لماذا ؟ هذا ما لم نعرفه !

] احداث الفيلم [

فتاة يتيمة ـ نعيمه ـ تعمل كبائعة فول سوداني تحافظ على شرفها رغم الحصار الذي يفرضه عليها ابناء الحتته والمعلمين !! ولكنها ترتبط بقصة حب هادئة مع (امين) سائق التاكسي الذي يتمنى ان تحين الفرصة ولن يتمكن ماديا من الارتباط بنعيمة ولكن تتصاعد الاحداث ويزج (بنعيمه) الفتاة القاصر في مركز رعاية الاحداث بتهمة التشرد لتقضي فترة العقوبة على تهمة لم تقترفها .. وهنك تعامل معاملة قاسية ويعتقد الجميع انها فتاة ساقطة حيث لا يدخل هذه الاماكن الا الساقطات !!

وتحاول نعيمه ان تثبت للجميع انها فتاة شريفة ولم ترتكب الفاحشة .. ولكن بلا فائدة ..

في حين يبحث عنها حبيبها (امين) ويشعر بالذنب لانه لم يرتبط بحبيبته قبل ان يصيبها هذا المصير ولم يستطع حمايتها من هذا الجزاء الذي لا تستحقه لان كل ذنبها انها فقيرة ويتيمة في نفس الوقت ويحاول (امين) ان يبحث عنها في كل مكان الى ان يجدها في بيت الاحداث الذي سجنت فيه بغرض التأديب والتهذيب ويحاول انقاذها من هذا السجن ولكن الاجراءات القانونية العتيقه والعقد الروتينية الباليه والتي يمثلها الفيلم في شخصية مديرة مركز رعاية الاحداث والتي توجد به نعيمه .. وبالطبع يحاول ان يسلك طريقا غير قانونية حيث يحرض نعيمه على الهرب ليتزوجها وينقذها من هذا العالم البشع الذي يحيط بها داخل هذا المركز ولكن محاولاته تبوء بالفشل لتعود (نعيمه) مرة اخرى للمركز لتلاقي معاملة اشد قسوة ومهانة ليس بعدها مهانة تقتل فيها براءة (نعيمه) نهائيا وتعدم طهارتها ونشاهد في هذا الجزء من الفيلم دعوة صريحة لاغتيال عقل الانسان وفكره حيث الصراع ما بين الحلم الطاهر الجميل الذي يسعى امين ونعيمه لتحقيقه وبين عالم جاف ، شديد القسوة يزيده جفافا هذا النوع من البشر الذين يسودون المكان .. ويصر (امين) على انتشال فتاته من العذاب ولكن في كل مرة يقابله سد منيع يقتل احلامه وطموحاته الشريفة والنبيلة وفي لحظة النهاية والتي نصطدم فيها بنجاح (امين) على بعض الاجراءات القانونية ليطلق سراح نعيمة ولكنه يصل اليها بعد ان تكون الاقدام قد سحقتها والايدي قد عبثت بها وافقدتها براءتها وطهارتها .. يصل متأخرا بقليل .. وحيث ان الصمت هو مشكلة ابطالنا في هذا الفيلم ولكن تكون النهاية حين يطلق (امين) صرخة احتجاج مشروعة لتضع كل اللوائح والقوانين التي اضاعت حبيبته واضاعته في نفس الوقت وينتهي الفيلم .

ويضعنا امام قضية قديمة ومتجددة ولم تجد طريقها الى الحل حتى الآن !!

يلعب الادوار الرئيسية في الفيلم محمود عبد العزيز في دور (امين) وسماح انور دور نعيمة وهو اول بطولة مطلقة لها بعد ان حققت نجاحا ملحوظا من خلال الادوار القليلة التي مثلتها على (الشاشة) الصغيرة وليقدم لنا المخرج احمد فؤاد وجها نسائيا جديدا في بطولة مطلقة فهل تنجح سماح في الانطلاق في عالم الاضواء والشهرة والنجاح .. وتزيد عدد نجوم السينما نجمة اخرى .. !!

المرايا

ستعرض على شاشات محطات التلفزيون الخليجيه في شهر اكتوبر القادم المسلسل التلفزيوني (المرايا) مؤلف من ٢٦ حلقه كل حلقه ساعة تلفزيونية ، هذا المسلسل يسلط الاضواء على المآثر والمميزات في العلاقات الانسانية والاجتماعيه في الدين الاسلامي الحنيف والتطبيقات العمليه لهذه العلاقات في المرحله الحاليه وآثارها الايجابيه .. انها منهجيه جديده في التعامل مع الدراما التلفزيونيه حيث الحرص على تأكيد العلاقات المتميزه وايجاد مقارنات لابقاء هذه العلاقات والمآثر الانسانية والاجتماعية الخالده .

والجدير بالذكر ان المسلسل المذكور في انتاج مؤسسة الانتاج البرامجي المشترك لدول الخليج ومدير المشروع فيصل الياسري وتم تصوير ١٥ حلقه منه في استديوهات تلفزيون قطر و١١ حلقه الباقية في تلفزيون ابوظبي .

ومن اخراج هيثم حقي واشرف على الماده الدراميه الدكتور رفيق الصبان ومدير الانتاج السيد احمد فرهود .

شاشة الخليج الصغيرة

المملكة

١٠,٠٠ الافتتاح والقرآن الكريم . حديث اليوم . الرسوم المتحركة . مجلة الاسرة . ١١,٢٧ الزاوية الصحية . المسلسل اليومي . نعمة القرآن .. الختام .

٤,٣٠ الافتتاح بالقرآن الكريم . الرسوم المتحركة ومسلسل للاطفال . مواقف الخالدين . ٦,٠٠ مطالعات الصحف . احسن القصص . مادة مختارة . القرآن والسنة وحقائق العلم . جولة تلفزيونية . العيون الساهرة . الاخبار الرئيسية المصورة . المسلسل اليومي . برنامج محلي . حديث الشيخ الشعراوي . الموجز والختام .

عمان

٢,٠٠ الافتتاح . القرآن الكريم . الحديث الديني . المسلسل العربي الفتى حمدان . مادة مختارة . ٥,٠٥ مسلسل الثالثه . برامج الاسرة . النشرة المحلية . مسلسل . منوعات . ٨,٠٠ النشرة العربية . المسلسل اليومي . النشرة الاجنبية . برامج الغد . مسرحية عربية . الموجز .

■ ■

البحرين

٤,٠٠ الافتتاح القرآن الكريم . الرسوم المتحركة . افتح ياسمسم . حديث ديني . برنامج خاص . المسلسل اليومي سلف ودين . ٨,٠٠ الاخبار . مادة محلية . استعراض البرامج . المسلسل اليومي احمد شوقي . السهرة مع مادة مختارة .

■ ■

قطر

٩,٠٠ الافتتاح بالقرآن الكريم . ٣٠ر٣ حياة البراري . ٥٤ر٩ تحت ضوء القمر . ٠٠ر١٠ الرسوم المتحركة . ٢٠ر١٠ غريب يا ولدي . ٤٨ر١١ عرض البرامج . ٥٢ر١١ البنت كبرت تمثيلية عربية . الختام .

□ الفترة المسائية □

٣,٠٠ الافتتاح . مغامرات تحول . الرسوم المتحركة . فيلم ثقافي . مادة مختارة . المسلسلة اليومية . ٨,٣٠ النشرة الاخبارية المصورة . منوعات غنائية . عالم الصحافة . غدا نقدم . مع الفكاهة والنغم . مسلسل اجنبي . الموجز والختام .

الكويت

البرنامج الاول

١,٠٠ الافتتاح . القرآن الكريم . مسلسل كرتوني . الرسوم المتحركة . ٢,٠٠ اهم الانباء . ٣,١٠ خلق الله . مادة مختارة . ٦,٠٥ القرآن المفسر . ٦,٣٠ الابريق المكسور . ٧,٠٠ اهم الانباء . برنامج خاص . منوعات . ٩,٠٠ الاخبار الرئيسية . المسلسلة اليومية . السهرة مع مادة مختارة . اهم الانباء . الختام .

البرنامج الثاني

٠٠ر٧ الافتتاح بالقرآن الكريم . ٤ر٧ المسلسل الاجتماعي ولدرتي . ٨ النشرة الاجنبية . ٢٣ر٨ المسلسل الفكاهي انبوهارت . ٣٠ر٩ المسلسل الاجنبي صدق او لا تصدق . ٥١ر٩ المسلسل الاجنبي المغامرات . ٢٧ر١٠ الفيلم الحربي الاجنبي حرب الدبابات . ٦ر١٢ الختام .

دبي

٣,٠٠ الافتتاح بالقرآن الكريم . ٣,٣٠ ساعة للصغار . دنيا الطرائف . اضواء على الاحداث . ٦,٥٠ حديث ديني . النشرة المحلية . منوعات غنائية . المسلسلة اليومية قلوب بيضاء . ٩,٠٠ الاخبار الرئيسية المصورة . المصارعة الحرة . سهرة مع مادة عربية مختارة . الموجز فالختام .

□ □

استعداد لبدء تنفيذ مسابقة اندية الاحساء

في الفنون المسرحية

الاحساء : سعيد الدريس

□ عبدالعزيز الشعيبي □

في اطار اهتمامات اداره الشئون الثقافيه بالرئاسه العامه لرعاية الشباب تجرى الاستعدادات حاليا بالمكتب الرئيسي لرعاية الشباب بمنطقة الاحساء للبدء قريبا في تنفيذ خطه الفنون المسرحيه بين اندية المنطقة وذلك بهدف تنشيط الحركة المسرحية في الاندية الرياضية . حيث ستحتوي المسابقات المسرحية على مختلف انواع الفنون المسرحية ومن المقرر ان تبدأ الخطه المسرحيه للعام ١٤٠٤ ـ ١٤٠٥هـ اعتبارا من ١٤٠٤/١٢/١٨هـ وذلك باقامة الحفلات السنوية بين اندية المنطقة وهي الفتح ـ الجيل ـ هجر ـ العداله ـ الشروق ـ الصواب ـ الروضه ـ القاره ـ العيون ـ الطرف ـ النجوم .

وسوف تكون مواعيد حفلات الاندية السنوية على النحو التالي :

□ الخميس ١٤٠٤/١٢/١٨هـ نادي الفتح بالمبرز

□ الاربعاء ١٤٠٤/١٢/٢٤هـ نادي الصواب بالعمران

□ الخميس ١٤٠٤/١٢/٢٥هـ نادي العداله بالحليله

□ الاربعاء ١٤٠٥/١/١هـ نادي الشروق بالجفر

□ الخميس ١٤٠٥/١/٢هـ نادي الروضه بالجشه

□ الاربعاء ١٤٠٥/١/٨هـ نادي هجر بالهفوف

□ الخميس ١٤٠٥/١/٩هـ نادي النجوم بالشقيق

□ الاربعاء ١٤٠٥/١/١٦هـ نادي الجيل بالهفوف

□ الخميس ١٤٠٥/١/١٧هـ نادي القاره بالقاره

□ الاربعاء ١٤٠٥/١/٢٤هـ نادي الطرف بالطرف

□ الخميس ١٤٠٥/١/٢٥هـ نادي العيون بالعيون

هذا وسوف يقام حفل ختامي لاندية المنطقة خلال شهر جمادى الاولى القادم لعرض جميع الفقرات التي تم اختيارها من قبل اعضاء لجنة التحكيم والذي سوف تحضر حفلات الانديه والفقرات المقدمه

حيث سيتم خلال الحفل الختامي من منح الانديه الفائزة الكؤوس على النحو التالي :

○ درع التفوق العام في الفنون المسرحية

○ كاس المسرحية الاولى

○ كاس الفنون الشعبية

○ كاس اللوحه التعبيرية

○ كاس الغناء

○ كاس الموسيقى

○ هذا بالاضافه الى عدد من الجوائز العينيه التي سوف يقوم المكتب الرئيسي لرعاية الشباب بالاحساء بتوزيعها على المتفوقين .

كان الحب غائباً

قصه فيلم جديد اغرب من الخيال تحمل هذا العنوان المثير تعبر عن الواقع ، كتبت القصه الفنانه والمذيعه التلفزيونيه نجوى ابراهيم حيث استشفت موضوع قصتها هذه من فتاه التقت بها عبر برنامجها التلفزيوني (لمسة وفاء) بقي ان نعرف ان المخرج اشرف فهمي قد اسند دور البطوله النسائيه لكاتبه القصه نجوى ابراهيم بالمشاركة مع نور الشريف .

من غير انفعال

تلفزيوننا السعودي بما يشهده هذه الأيام من تطور ملحوظ واهتمام في استقطاب المشاهد فان سعي المسئولين للأفضل وطموحهم في تقديم ما يهم متتبع برامج تلفزيوننا العزيز ومشاهديه فانه ليس من الصعوبة عليهم زيادة الأغاني والمسلسلات من كافة بلدان العالم العربي التي يجهل الكثيرون عن فنها اشياء كثيرة فهناك المغرب العربي والسودان واليمن وغيرها من الدول التي لا يعرف عن فنها إلا القليل .

واهتمام المسئولين والقائمين على « الشاشة الصغيرة » وحرصهم على جذب المشاهد لا نعتقد انهم بذلك سيبخلون عليه بما يريد والله معكم .

« مراقب »

■ ■

إعلان عن تمديد قبول

تعال إلى مهنة المستقبل

PCA
PRESIDENCY OF CIVIL AVIATION

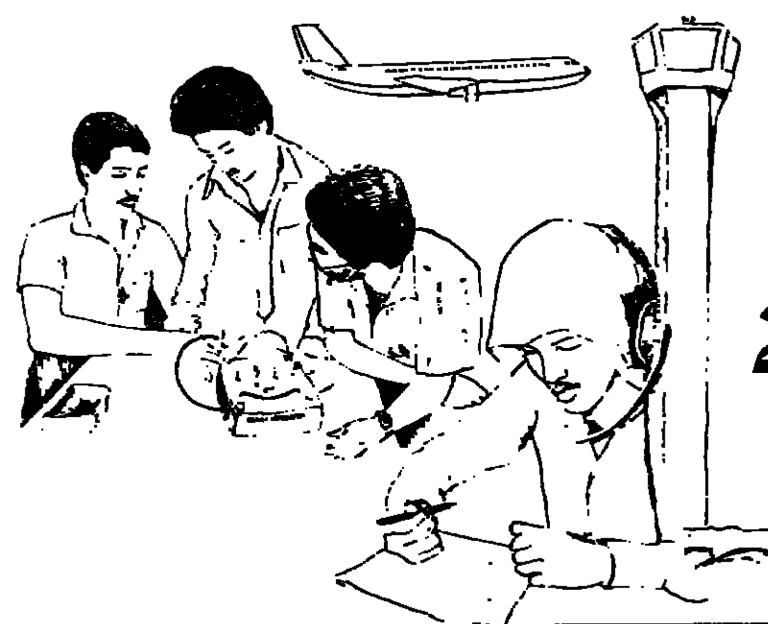

لتصبح فني أجهزة إلكترونية

رئاسة الطيران المدني ترحب بكم للالتحاق

بمعهد التدريب الفني للطيران المدني
مطار الظهران الدولي

الشروط والمزايا :

- أن يكون المتقدم سعودي الجنسية ، وعمره من ١٧ ـ ٢٥ سنة ، وحائزا على الشهادة الثانوية ـ القسم العلمي ـ أو ما يعادلها .
- مدة الدراسة سنتان : لغة إنجليزية ـ رياضيات ـ إلكترونيات .
- مكافأة شهرية ١٥٠٠ ريال سعودي .
- توفير السكن المؤثث ، والطعام ، والعلاج الطبي ، والكتب واللوازم الدراسية مجانا ، اثناء فترة الدراسة .
- توفير مرافق للترفيه والرياضة .
- يمنح الناجح في نهاية البرنامج (دبلوم في إلكترونيات) معترفا به من قبل المنظمة الدولية للطيران المدني .
- يعين الخريج بالمرتبة السادسة من نظام الخدمة المدنية للعمل برئاسة الطيران المدني . وتقدم الرئاسة للخريجين فرصا وظيفية ممتازة . علاوة فنية مجزية . دورات متقدمة للتخصص (داخل المملكة وخارجها) .

تقوم الشركة السعودية للخدمات والتشغيل المحدودة بتشغيل المعهد وفقا لبرنامج رئاسة الطيران المدني وبإشرافها مباشرة .

اتصلوا بنا للحصول على التفاصيل : إدارة التدريب

SSOC الشركة السعودية للخدمات والتشغيل المحدودة

ص . ب ٧٥٣ مطار الظهران الدولي ـ الظهران . الرمز البريدي ٣١٩٣٢ . تليفون ٨٩٢٦٦٨ / ٨٧ ـ ٠٣ .

الدمام

● يعلن طلال حسن عسيري عن فقد بطاقة مراجعة جوازات بالدمام رقم ٤٥٢ وتاريخ ١٤٠٤/٤/٨هـ صادرة من الدمام ويرجو ممن يعثر عليها ان يسلمها مشكورا الى جوازات الدمام ٥٧١٦/١/٣٧٤٢٤

● يعلن سعيد عبدالهادي عبدالرحمن الغامدي عن فقد ترخيص سلاح رقم ١٢٧٢ وتاريخ ١٤٠٤/٢/٢هـ صادر من امارة المنطقة الشرقية ويرجو ممن يعثر عليها ان يسلمها مشكورا الى امارة المنطقة الشرقية ٥٧٤٨/١/٣٧٤٧٢

● يعلن علي حسن العلوان عن فقد رخصة قيادة خصوصي رقم ١٠٩٤٠ وتاريخ ١٤٠٣/١/٢٢هـ صادرة من الدمام ويرجو ممن يعثر عليها ان يسلمها مشكورا الى مرور الدمام ٥٧٣٢/١/٣٧٤٢٨

● يعلن سعيد علي مشبب القحطاني عن فقد استمارة سيارة رقم ٣٠٧٤٤٨٢ خ صادرة من الدمام ويرجو ممن يعثر عليها ان يسلمها مشكورا الى مرور الدمام ٥٧٣١/١/٣٧١١١

● يعلن صالح فارع الرياشي عن فقد رخصة عمل رقم ٢٦٢٩ وتاريخ ١٤٠٢/١/١هـ صادرة من الخبر ويرجو ممن يعثر عليها ان يسلمها مشكورا الى مكتب العمل بالخبر ٥٧٣٠/١/٣٧٤٣٧

● يعلن عبدالرؤوف عيادة عيادة عن فقد دفتر اقامة رقم ١/١١٨٨ وتاريخ ١٤٠٣/١/٨هـ صادرة من الدمام ويرجو ممن يعثر عليها ان يسلمها مشكورا الى جوازات الدمام ٥٧٢٩/١/٣٧٤٣١

● يعلن عبدالله احمد السماعيل عن فقد لوحة سيارة وانيت جالنت رقم ١٨٠٦٧١ نقل وتاريخ ١٤٠٤/٨/٥هـ صادرة من الدمام ويرجو ممن يعثر عليها ان يسلمها مشكورا الى مرور الدمام ٥٧٢٨/١/٣٧٤٤٢

● يعلن حنين عبده علي معشي عن فقد لوحة سيارة هايلوكس رقم ٧١٤١٢٩٣ صادرة من الدمام ويرجو ممن يعثر عليها ان يسلمها مشكورا الى مرور الدمام ٥٧٢٧/١/٣٧٤٤١

● يعلن شيخ احمد سوتاميا عن فقد بطاقة دخول بترومين رقم ٧٠ وتاريخ ١٩٨٤/١/٢م صادرة من بترومين ويرجو ممن يعثر عليها ان يسلمها مشكورا الى بترومين ٥٧٢٦/١/٣٧٤٣٨

● يعلن فاروق فارس حسن خاطر عن فقد رخصة قيادة خصوصي رقم ٣٣٩٧٢٣ وتاريخ ١٤٠٤/٧/٢١هـ صادرة من الدمام ويرجو ممن يعثر عليها ان يسلمها مشكورا الى مرور الدمام ٥٧٢٥/١/٣٧٤٢٩

● يعلن عادل سعد محمد العبدالكريم عن فقد رخصة قيادة خصوصي رقم ١٩٦٧٢٦ وتاريخ ١٤٠١/١/١٨هـ صادرة من الدمام ويرجو ممن يعثر عليها ان يسلمها مشكورا الى مرور الدمام ٥٧٢٢/١/٣٧٤٢٥

● يعلن محمد اسلم عبدالمجيد عن فقد دفتر اقامة رقم ٢/١٦٧٧٣ وتاريخ ١٤٠٢/٩/٦هـ صادرة من الدمام ويرجو ممن يعثر عليها ان يسلمها مشكورا الى جوازات الدمام او معرض السجاد الحديث بالدمام ٥٧٢١/١/٣٧٤٤٥

● يعلن بير فيكتو مونريال/فلبيني الجنسية عن فقد دفتر اقامة رقم ٨٨٨ وتاريخ ١٤٠٤/١/١١هـ صادرة من الدمام ويرجو ممن يعثر عليها ان يسلمها مشكورا الى جوازات الدمام ٥٧٤١/١/٣٧٤٥٧

● يعلن عبدالله حمد عبدالله الشمالي عن فقد جواز سفر رقم ٧٤/٦٤٥٩ وتاريخ ١٤٠٢/٦/٤هـ صادر من الدمام ويرجو ممن يعثر عليها ان يسلمها مشكورا الى جوازات الدمام ٧٥٤٥/١/٣٧٦٨

● يعلن علي يار كنجو عبدالرزاق/هندي الجنسية عن فقد دفتر اقامة رقم ٢٣٢٨٠ ش' وتاريخ ١٤٠٢/١١/٢٠هـ صادرة من الدمام ويرجو ممن يعثر عليها ان يسلمها مشكورا الى جوازات الدمام ٥٧٤٦/١/٣٧٤٦٩

● يعلن عبدالله حمدان الدوسري عن فقد رخصة قيادة خصوصي رقم ٢٣٣٧٠١ وتاريخ ١٤٠٠/١٢/٢هـ صادرة من الدمام ويرجو ممن يعثر عليها ان يسلمها مشكورا الى مرور الدمام ٥٧٣٧/١/٣٧٤٥١

● يعلن علي عبدالله العايد عن فقد لوحة سيارة رقم ٧١٥٥٩٢٨ صادرة من الدمام ويرجو ممن يعثر عليها ان يسلمها مشكورا الى مرور الدمام ٥٧٣٦/١/٣٧٤٥٢

● يعلن سمير عبدالله عبدالرشيد عبدالمجيد عن فقد دفتر اقامة رقم ١٨١٩ وتاريخ ١٤٠٤/٦/٥هـ صادر من الدمام ويرجو ممن يعثر عليها ان يسلمها مشكورا الى جوازات الدمام ٥٧٣٥/١/٣٧٤٤٣

● يعلن صالح فرحان العنزي عن فقد استمارة سيارة مازدا رقم ٣١٦٦٣٨٨١ خ وتاريخ ١٤٠٣/٣/١٤هـ صادرة من الدمام علما بان الاستمارة ما زالت علي حسن النجوي ويرجو ممن يعثر عليها ان يسلمها مشكورا الى مرور الدمام ٥٧٣٤/١/٣٧٤٢٧

● يعلن محمد عبداللطيف عبدالله الجنيد عن فقد رخصة قيادة خصوصي رقم ٢٠٧٩٣٦ وتاريخ ١٤٠٠/٤/٢٢هـ صادرة من الدمام ويرجو ممن يعثر عليها ان يسلمها مشكورا الى مرور الدمام ٥٧٣٣/١/٣٧٤٢٦

● تعلن جلندا جيل ميشيل عن فقد رخصة قيادة خصوصي رقم ٣٣٦٢٠٦ وتاريخ ١٤٠٤/٧/٧هـ صادرة من الدمام وترجو ممن يعثر عليها ان يسلمها مشكورا الى مرور الدمام ٥٧٢٤/١/٣٧٤٤٠

● تعلن جيلي هوفستد عن فقد رخصة قيادة خصوصي رقم ٣٣٦٣٩١ وتاريخ ١٤٠٤/٧/١٤هـ صادرة من الدمام ويرجو ممن يعثر عليها ان يسلمها مشكورا الى مرور الدمام ٥٧٢٣/١/٣٧٤٢٩

● يعلن يوريانو فتريولو/فلبيني الجنسية عن فقد دفتر اقامة رقم ٦٢٠٢ وتاريخ ١٤٠٣/٥/٢٢هـ صادرة من الدمام ويرجو ممن يعثر عليها ان يسلمها مشكورا الى جوازات الدمام ٥٧٤٣/١/٣٧٤٥٨

● يعلن محمد نسيم عليم الدين/هندي الجنسية عن فقد دفتر اقامة رقم ١/٤٤٦ وتاريخ ١٤٠٣/١/٣هـ صادرة من الدمام ويرجو ممن يعثر عليها ان يسلمها مشكورا الى جوازات الدمام ٥٧٤٤/١/٣٧٤٦٧

● يعلن صديق حسن محمد عبدالله عن فقد لوحة سيارة مرسيدس رقم ٣١٧٨٣٤٣ خ صادرة من الجبيل ويرجو ممن يعثر عليها ان يسلمها مشكورا الى مرور الدمام ٥٧٣٨/١/٣٧٤٥٣

● يعلن هاشم جابر فضل المولى عن فقد استمارة سيارة مازدا سيدان رقم ٣١٦٩٤٠٥ خ السعودية وتاريخ ١٤٠٣/٥/٢هـ صادرة من الدمام ويرجو ممن يعثر عليها ان يسلمها مشكورا الى مرور الدمام

● تعلن ادارة الاحوال المدنية بالدمام بانه تقدم اليها المدعو/ابراهيم ماجد محمد الماجد، طالبا اضافة اسم جد زوجته أمنة محمد الموسى . المدعو موسى وتعديل لقبها من الموسى الى السندي بحفيظة نفوسه رقم ٢٦٧٨٢ وتاريخ ١٣٨٢/١/٢هـ سجل الهفوف بحيث يصبح اسمها الصحيح الكامل هو/ أمنه محمد موسى السندي فمن لديه معارضة ان يتقدم خلال شهر من تاريخه ٥٧٢٠/١/٣٧٤٢٣

● يعلن د/حسين علي حسين الباز طبيب مركز المعوقين بالدمام عن فقد شنطة يدوية بداخلها الاتي .. اقامة باسم المذكور رقم ٢١٥١ بتاريخ ١٤٠٣/١١/٢٧هـ صادرة من الدمام، اقامة باسم زوجته المدرسة بتعليم البنات بالدمام/ثناء عبدالرحمن اسماعيل سليمان رقم ٢١٥٠ بتاريخ ١٤٠٣/١١/٢٧هـ صادرة من الدمام، رخصة قيادة خصوصي رقم ٣٢٩٧٥٨ بتاريخ ١٤٠٤/١/٩هـ صادرة من الدمام باسم المعلن. استمارة سيارة كرسيدا م ٨٣ رقم ٣٢٠٦٦٣٠ صادرة من الدمام بتاريخ ١٤٠٤/١/٨هـ باسم المعلن .. وقد فقدت اثناء تأدية الحج ويرجى ممن يعثر على شيء منها الاتصال بهاتف رقم ٨٢٦٨٥٠٩ - (٥٧١٩/١/٣٧٤٤٩)

● يعلن سعود ثواب العتيبي عن فقد لوحة سيارة رقم ٣٠٠٦٩٩٩ صادرة من الدمام ويرجو ممن يعثر عليها ان يسلمها مشكورا الى مرور الدمام ٥٧٣٩/١/٣٧٤٥٦

● يعلن علي حمد البوزلفة عن فقد لوحة سيارة رقم ٧١٧٥٩٢٢ نقل صادرة من الدمام ويرجو ممن يعثر عليها ان يسلمها مشكورا الى مرور الدمام ٥٧٤٠/١/٣٧٤٥٤

● تقدم الى ادارة الاحوال المدنية بالقرن العلايه المواطن/عوضه عبدالله عوضه الخثعمي مفيدا ان دفتر حفيظة نفوسه رقم ٣٩٦ وتاريخ ١٣٩٨/١٢/١٩هـ سجل سبت العلايه قد فقد منه .. يرجى ممن يعثر عليه ان يسلمه لادارة الاحوال المدنية في بالقرن العلايه او اقرب ادارة احوال مدنية . لان حيازة هذه الحفيظة او اخفائها او العبث بمدوناتها او استعمالها من قبل غير صاحبها يعد مخالفة يعاقب عليها النظام ٥٧٤٢/١/٣٧٤٦١

القطيف

● يعلن عبداللطيف حبيب العبداللطيف عن فقد رخصة سياقة خصوصي رقم ١٧٩٤٨٠ وتاريخ ٩٩/٨/٢هـ صادرة من الدمام ويرجو ممن يعثر عليها ان يسلمها مشكورا الى مرور الدمام ٥٢٤/٤/٥٩٢٠

● يعلن احمد حبيب ناصر ال عبداللطيف عن فقد رخصة سياقة خصوصي رقم ١٨٢٧١٣ صادرة من القطيف ويرجو ممن يعثر عليها ان يسلمها مشكورا الى مرور القطيف ٥٢٥/٤/٥٩٢١

● يعلن باؤل تومبسن/امريكي الجنسية عن فقد دفتر اقامة رقم ٨٨٣٧ ش' صادر من جوازات الدمام ويرجو ممن يعثر عليها ان يسلمها مشكورا الى جوازات الدمام ٥٢٦/٤/٥٩٢٢

● يعلن سعد عبدالرحمن القحطاني عن فقد استمارة سيارة رقم ٧١٨٥١٤٥ نقل السعودية وتاريخ ١٤٠٤/٨/٦هـ صادرة من مرور الدمام ويرجو ممن يعثر عليها ان يسلمها مشكورا الى مرور الدمام ٥٢٧/٤/٥٩٢٣

● يعلن عبدالستار راجا محمد زمان/باكستاني الجنسية عن فقد دفتر اقامة رقم ٢/٢١١٠٥ وتاريخ ١٤٠٤/١١/١٦هـ صادر من جوازات الدمام ويرجو ممن يعثر عليها ان يسلمها مشكورا الى جوازات الدمام ٥٢٨/٤/٥٩٢٤

● يعلن علي حسن الدهان عن فقد صك رقم ٣٠٥ وتاريخ ١٣٩٧/٤/٣هـ صادر من كاتب عدل القطيف ويرجو ممن يعثر عليه ان يسلمه مشكورا الى كاتب عدل القطيف ٥٢٩/٤/٥٩٢٩

الاحساء

● يعلن صالح احمد الفقيه عن فقد استمارة سيارة مازدا رقم ٥٧٣٣٠ صادرة من الدمام ويرجو ممن يعثر عليها ان يسلمها مشكورا الى مرور الاحساء ١٢٧٥/٥/١٢١٤٨٢

● تقدم لادارة الاحوال المدنية بالاحساء المدعو/محمد عبدالعزيز راشد الراشد حامل الحفيظة رقم ٣١٨٠٠ في ١٣٨٣/٣/١١هـ سجل الاحساء طالبا تعديل لقبه من الراشد الى الرويشد ليصبح اسمه الكامل بعد التعديل محمد عبدالعزيز راشد الرويشد فمن لديه معارضة فليتقدم لادارة الاحوال المدنية بالاحساء خلال شهر من تاريخه مشكورا ١٢٨٦/٥/١٢١٤٩٧

● يعلن محمود جمعة خليل/مصري الجنسية عن فقد دفتر اقامة رقم ٥٣٨١ وتاريخ ١٤٠٣/١١/١هـ صادر من الاحساء ويرجو ممن يعثر عليه ان يسلمه مشكورا الى جوازات الاحساء ١٢٨٧/٥/١٢١٤٩٤

● يعلن احمد علي محمد البراهيم عن فقد جواز سفر رقم ٧٦/٢٦٩٧ وتاريخ ١٤٠١/٦/٣هـ صادر من جوازات الاحساء ويرجو ممن يعثر عليه ان يسلمه مشكورا الى جوازات الاحساء ١٢٨٨/٥/١٢١٤٩٥

● يعلن شعبان عودة محمد فريج عن فقد دفتر اقامة رقم ٢١١٢ وتاريخ ١٤٠٢/١١/٣هـ صادر من الاحساء ويرجو ممن يعثر عليه ان يسلمه مشكورا الى جوازات الاحساء ١٢٨٩/٥/٢١٤٩٦

● يعلن محمد حمد مبارك الفهيدي عن فقد استمارة سيارة جيب م ٨٣ رقم اللوحة ٧٠٨٢٦٢٥ صادرة الاحساء ويرجو ممن يعثر عليها ان يسلمها مشكورا الى مرور الاحساء ١٢٩٠/٥/١٢١٤٩٨

خميس مشيط

● يعلن صلاح بشير جابر عن فقد استمارة سيارة بيجو م ٧٧ رقم ٢٥١٩٣٧٤ صادرة من مرور ابها ويرجو ممن يعثر عليها أن يسلمها مشكوراً إلى مرور عسير ٦٣١/٨/٧٤١٧٦

الجبيل

● يعلن نياز قل بركت علي/باكستاني الجنسية عن فقد دفتر اقامة رقم ٥٨٢ وتاريخ ١٤٠٤/٦/١٧هـ صادرة من ابها ويرجو ممن يعثر عليها ان يسلمها مشكورا الى جوازات الجبيل ٤٠٥/٣١/٥٥٦٥٦

● يعلن بابكر البخيت عبدالقادر عن فقد رخصة قيادة خصوصي رقم ٢٠٠٠٥٩ وتاريخ ١٣٩٩/١١/١٨ صادرة من مرور الجبيل ويرجو ممن يعثر عليها ان يسلمها مشكورا الى مرور الجبيل ٤٠٢/٣١/٥٥٦٥٣

● يعلن محمد احمد سعد الخالدي عن فقد بطاقة عمل رقم ٧٣٧٨ صادرة من شركة الصنادل لما وراء البحار ويرجو ممن يعثر عليها ان يسلمها مشكورا الى جمارك ميناء الجبيل التجاري ٤٠٣/٣١/٥٥٦٥٤

● يعلن عادل محمد صالح موسى/سوداني الجنسية عن فقد جواز سفر رقم ٦٢٢٧٧ صادر من الخرطوم ويرجو ممن يعثر عليها ان يسلمها مشكورا الى السفارة السودانية بجدة ٤٠٤/٣١/٥٥٦٥٥

تبوك

● يعلن عبده محمد موسى سلطان عن فقد رخصة قيادة خاصة رقم ١٢١٧٨ وتاريخ ١٤٠٠/٧/٢٦ صادرة من تبوك ويرجو ممن يعثر عليها ان يسلمها مشكورا الى مرور تبوك ١٧٣/٩/٤٧٣٧٤

● يعلن محمد فائز غزات مسالخي عن فقد دفتر اقامة رقم ٥٦٧ وتاريخ ١٤٠٢/١٢/١ صادرة من جوازات تبوك ويرجو ممن يعثر عليها ان يسلمها مشكورا الى جوازات تبوك ١٧٢/٩/٤٧٣٧٣

جدة

● يعلن علي محمد علي الحاتمي عن فقد لوحة سيارة نقل رقم ٥٢٣٩٨٩٧ صادرة من جدة ويرجو ممن يعثر عليها ان يسلمها مشكورا الى مرور جدة ٦٥٩/١١/٧٧٦٢٣

● يعلن السيد نور عوذلي عن فقد جواز سفر بريطاني رقم PO ٢٣٦٩٦٥ صادر من بريطانيا ويرجو ممن يعثر عليه ان يسلمه مشكورا الى السفارة البريطانية بجدة ٦٦٠/١١/٧٧٦٢٤

● يعلن محمد مبارك سرور عن فقد اقامة رقم ٥٢٧٨١ وتاريخ ١٤٠٣/٩/٢١هـ صادرة من جدة ويرجو ممن يعثر عليها ان يسلمها مشكورا الى جوازات حائل ٣٢٧/١١/٧٨٣٠٢

المدينة المنورة

● يعلن كمال ثابت احمد عن فقد اقامة رقم ٤٢٢٢٢ وتاريخ ١٤٠٣/٤/٩هـ صادرة من الرياض ويرجو ممن يعثر عليها ان يسلمها مشكورا الى جوازات الرياض ٤٥٦/١٥/٧٠٢٤٠

● يعلن زبيع محمد ابراهيم محمد عن فقد تصريح اقامة رقم ١٠٥٢٥٠ وتاريخ ١٤٠٤/٧/٣٠هـ صادر من الرياض ويرجو ممن يعثر عليه ان يسلمه مشكورا الى جوازات منطقة الرياض ٤٥٨/١٥/٧٠٢٤٢

● يعلن سيد لطيف ملماتان عن فقد اقامة رقم ٣٠٠٠٥/ف وتاريخ ١٤٠٤/٤/١٨هـ صادرة من جدة ويرجو ممن يعثر عليها ان يسلمها مشكورا الى جوازات جدة ٤٥٧/١٥/٧٠٢٤١

بريدة

● يعلن علي محمد العميريني عن فقد لوحة سيارة رقم ٩٦٣٠٦٢ وتاريخ ١٤٠٢/٧/٨هـ صادرة من القصيم ويرجو ممن يعثر عليها ان يسلمها مشكورا الى مرور القصيم ٢٢٦/١٢/٧٤٨٦٥

رحيمة

● يعلن اقبال تميوري/هندي الجنسية عن فقد دفتر اقامة رقم ٩٣٩ وتاريخ ١٤٠٢/٦/١٧هـ صادر من جوازات الجبيل ويرجو ممن يعثر عليها ان يسلمها مشكورا الى جوازات الجبيل ٢٣٥/١٦

الطائف والباحة

● تعلن خير النساء عبدين كلنا/سيرلانكية الجنسية عن فقد دفتر اقامة رقم ٥٠٨٦ وتاريخ ١٤٠٤/٦/١٨هـ صادر من الطائف وترجو ممن يعثر عليه ان يسلمه مشكورا الى جوازات الطائف ٥٤٣/١٧/٥٩٩٥٢

● يعلن احمد محمد السيد سليمان/مصري الجنسية عن فقد رخصة اقامة رقم ٨٠٤٣ وتاريخ ١٤٠٤/٥/٥هـ صادرة من الطائف ويرجو ممن يعثر عليها ان يسلمها مشكورا الى جوازات الطائف ٥٤٤/١٧/٦٢١١٣

الرس

● يعلن عمار محمد قاسم/تونسي الجنسية عن فقد بطاقة اقامة رقم ٤٥٦٢ وتاريخ ١٤٠٤/١١/٢٧هـ صادرة من جوازات الرس ويرجو ممن يعثر عليها ان يسلمها مشكورا الى جوازات الرس ٢٥٨/٢٥/٥٥٣٧٣

● يعلن محمد عبدالرحمن محمد شفيع/باكستاني الجنسية عن فقد رخصة عمل رقم ٣٤٧٢ وتاريخ ١٤٠٣/١٠/١٠هـ صادرة من مكتب العمل بالرس ويرجو ممن يعثر عليها ان يسلمها مشكورا الى مكتب العمل بالرس ٤٥٧/٢٥/٥٥٣٧٢

الزلفي

● تقدم لادارة الاحوال المدنية بالمجمعة المدعو/عبدالرحمن بن عوض بن معيض الرخيمي المطيري حامل حفيظة نفوس رقم ١٢٥٥٢ في ١٤٠٤/٩/٤هـ طالبا اضافة اسم جد وفخذ زوجته المدعوة/وضحاء بنت عبدالحميد حيث يكون اسمها بعد الاضافة وضحاء بنت عبدالحميد بن عويض الرخيمي فمن له معارضة عليه التقدم الى الاحوال المدنية خلال شهر من تاريخه والله الموفق ٨٧/٣٦/٦٩٧٨٤

مكة المكرمة

● يعلن محمد رمضان الله دتا عن فقد اقامة رقم ٣٧٩٠١/ش' وتاريخ ١٤٠٢/١٢/١٩ صادرة من مكة ويرجو ممن يعثر عليها ان يسلمها مشكورا الى جوازات مكة ١٠٩/٣٢/٤٤٢٨٩

● يعلن نبي بخش مير محمد عن فقد اقامة رقم ٣٧٥٩٦/ش' وتاريخ ١٤٠٢/١١/٢٦ صادرة من مكة ويرجو ممن يعثر عليها ان يسلمها مشكورا الى جوازات مكة ١١٠/٣٢/٤٤٢٩٠

● يعلن محمد احمد حمزة احمد عن فقد اقامة رقم ٢٥٢٠ وتاريخ ١٤٠٤/٤/١ صادرة من الطائف وكذلك رخصة قيادة خاصة رقم ٦٨٨٢٢٢ ويرجو ممن يعثر عليهما ان يسلمهما مشكورا الى جوازات الطائف ١٠٨/٣٢/٤٤١٠٩

النعيرية

● يعلن عقوب مداالله المطيري عن فقد استمارة سيارة داتسون غمارتين رقم ٧١٥٧٩١٢ صادرة من مرور الخفجي ويرجو ممن يعثر عليها ان يسلمها مشكورا الى مرور النعيرية ١٢٧/٣٥

حفر الباطن

● يعلن قاسم عبدالرحمن صالح عن فقد استمارة سيارة رقم اللوحة ٣٠٦١١٨٩٨ وتاريخ ١٤٠٤/٧/٢٩هـ صادرة من مرور الحفر ويرجو ممن يعثر عليها ان يسلمها مشكورا الى مرور الحفر او ادارة تعليم البنات بالحفر ١١٥/٣٦/٦٦٣١٨

● يعلن الباقر مصطفى الطيب عن فقد رخصة قيادة خصوصي رقم ١٨٩٧٧٣ وتاريخ ١٤٠١/٥/٢٣ صادرة من مرور جدة ويرجو ممن يعثر عليها ان يسلمها مشكورا الى مرور الحفر ١١٧/٣٦/٦٦٣٢٠

إعلانات حكومية

بناء على خطاب مدير عام الشئون الصحية بالشرقية رقم ٤١/٢٦/٢٠/٩٩٧ في ١٤٠٤/١١/٢٢هـ حول الاعلان عن استئجار مبنى أخر بدلا من المبنى الحالي ليكون مركز صحي بقرية الكلابية من المجموعة الاولى طبقا للشروط الآتية :

١ ـ ان يكون المبنى بوسط القرية .
٢ ـ ان يكون المبنى على شارع رئيسي .
٣ ـ ان لا يقل عدد غرف المبنى عن تسع غرف بمساحة ٤ × ٥م عدى المنافع الصحية .
٤ ـ ان يكون المبنى من الخرسانة المسلحة .
٥ ـ ان يكون المبنى جيد التهوية .
٦ ـ ان يكون المبنى مزود بالماء والكهرباء .
٧ ـ ان يتوفر بالمبنى خزان علوي وأخر سفلي مع مضخة ماء .
٨ ـ تقدم الطلبات باسم المشرف على الشئون الصحية بالاحساء .

على ان يوضح في الطلب الاجرة السنوية المطلوبة وعنوان صاحب المبنى مع ارفاق رسم كروكي للمبنى وصورة من صك التملك وسوف تشكل لجنة لاختيار المبنى من الدور المعروضة في مدة اقصاها شهر من تاريخ نشره في الجريدة .

تعلن مكتب الاشراف لتعليم البنات بالزلفي عن رغبته في طرح مناقصة نظافة المباني المستاجرة بالزلفي للعام الدراسي ١٤٠٤ ـ ١٤٠٥هـ .
فعلى من يرغب الدخول في هذه المناقصة من المؤسسات والشركات الوطنية المتخصصة التقدم الى مكتب الاشراف بالزلفي للحصول على نسخة من المواصفات والشروط ويشترط على من يرغب ذلك تقديم عطاءه مصحوبا بالآتي :

١ ـ صورة من السجل التجاري ساري المفعول .
٢ ـ صورة من الاشتراك في الغرفة التجارية سارية المفعول .
٣ ـ صورة من شهادة تسديد الزكاة الدخل سارية المفعول .
٤ ـ بيان بالاعمال التي نفذتها المؤسسة في مجال النظافة والصيانة .
٥ ـ ضمان بنكي بواقع ١٪ من قيمة العطاء يكون جميع اوراقه داخل ظرف مختوم بالشمع الاحمر .

علما بان رقم المناقصة ٢ ، تاريخ موعد العطاءات السبت ١٤٠٥/١/٤هـ .. وثمن النسخة مجانا وتاريخ فتح المظاريف الاحد ١٤٠٥/١/٥هـ .

تعلن الادارة العامة للخدمات الطبية للقوات المسلحة في طرح مناقصة توريد سيارات لمستشفى قاعدة الملك عبدالعزيز البحرية بالجبيل لعام ١٤٠٤-١٤٠٥هـ وقد تحدد قيمة النسخة الواحدة بمبلغ ثلاثمائة ريال ٣٠٠ ، مع ضمان بنكي ١٪ من قيمة العطاء .
علما بان اخر موعد لتقديم العطاءات يوم السبت الموافق ١٤٠٥/١/١٨هـ وميعاد فتح المظاريف يوم الاحد الموافق ١٤٠٥/١/١٩هـ الساعة العاشرة صباحا .

تعلن وزارة المواصلات عن اعادة طرح عملية انشاء الطريق الموصل الى محطة البث التلفزيوني بمنطقة كثب الشاقه شمال شرق القريات وعلى كل من يرغب الاشتراك في هذه المناقصة من المقاولين السعوديين مراجعة ادارة المناقصات والعقود بالوزارة للحصول على الشروط والمواصفات الخاصة بذلك نظير دفع مبلغ ، ٥٠٠ ، خمسمائة ريال للنسخة الواحدة ، ومن ثم يقدم عطائه داخل مظروفين مختومين بالشمع الأحمر .
يشتمل المظروف الاول ـ ويرمز له بحرف ، أ ، على
ـ بيان بالمعدات التي يزمع المقاول استعمالها لتنفيذ العمل . وبيان بأسماء جهازه الفني والاداري الذي ينوي توظيفهما في المشروع . ونسخه من شهادة السجل التجاري وتسديد الزكاة والدخل واشتراكه في الغرفة التجارية وشهادة التصنيف سارية المفعول . وبيانات تحليل الاسعار وبرنامج العمل والمعلومات الاخرى المطلوبة بموجب تعليمات المناقصة .
ويشتمل المظروف الثاني ـ ويرمز له بحرف ، ب ، على
ـ الشروط والمواصفات الخاصة . وجداول الكميات والاسعار
ـ اصل الضمان الابتدائي المطلوب بنسبة ١ من قيمة العطاء
وعلى ان يدون على كل مظروف محتوياته ..
وقد حدد أخر موعد لقبول العطاءات نهاية الدوام الرسمي ليوم السبت ١٤٠٥/٢/٢٤هـ وسيتم فتح مظاريف العطاءات في تمام الساعة العاشرة من صباح اليوم الذي يليه .

« دعوة عامة لتقديم عروض »

الجهة الداعية : وزارة الدفاع والطيران بالمملكة العربية السعودية
اسم المشروع : صيانة مستشفى قاعدة الملك عبدالعزيز بالجبيل
جهة تنفيذه : الخدمات الطبية للقوات المسلحة .

تدعو وزارة الدفاع والطيران والمفتشية العامة جميع المؤسسات والشركات المتخصصة حسب السجل التجاري ولديها الخبرة الكافية في مجال صيانة المرافق الطبية والراغبة في تقديم خدمات لصيانة المشروع اعلاه لمستشفى سعة ، ٨٥ ، سرير التقدم الى ادارة التشغيل والصيانة شارع الستين/ الرياض .
وذلك للحصول على نسخة من شروط المنافسة لقاء مبلغ ، ثلاثة ألاف ريال بموجب شيك مصدق ، أخر موعد لتقديم العروض هو الساعة العاشرة صباحا من يوم السبت ١٨ محرم ١٤٠٥هـ الموافق ١٣ اكتوبر ١٩٨٤م وسيكون موعد فتح المظاريف في مقر الادارة المذكورة الساعة العاشرة صباحا من يوم الاحد ١٩ محرم ١٤٠٥هـ الموافق ١٤ اكتوبر ١٩٨٤م والله الموفق .
للمراجعة الخدمات الطبية للقوات المسلحة/ ادارة التشغيل والصيانة هاتف ٤٧٧١٢٨٠
ملاحظة/ يبدا البيع يوم السبت ١٣ ذو الحجة ١٤٠٤هـ .

إعلانات حكومية

● بيان بوظائف الائمة والمؤذنين والخدم الشاغرة بمساجد اوقاف منطقة عنيزة :

اسم المسجد	الموقع	الفئة	امام	مؤذن	خادم
جامع الغزيلية	عنيزة	أ	١	-	-
جامع وادي الجناح	عنيزة	أ	١	-	-
مسجد حبودل	عنيزة	أ	١	-	-
مسجد الشريمية	عنيزة	أ	١	-	-
مسجد الدخيل	المذنب	أ	١	-	-
مسجد الصفراء	المذنب	أ	١	-	-
مسجد الشفاء	عنيزة	أ	١	-	-
مسجد الاشرفية	عنيزة	أ	١	-	-
مسجد الغابية	عنيزة	ب	١	-	-
مسجد الجوهر	عنيزة	أ	١	-	-
مسجد الفيحاء	عنيزة	أ	١	-	-
مسجد مفرق المدينة	عنيزة	أ	١	-	-
مسجد الامير عبدالله	عنيزة	أ	١	-	-
جامع الضليعة	عنيزة	أ	١	١	-
مسجد مدخل البديعة	عنيزة	أ	-	١	١
مسجد حي الزاهر	عنيزة	أ	-	١	١
مسجد حي شقيرة عمر بن الخطاب	عنيزة	أ	١	-	١
جامع الروغاني	عنيزة	أ	١	١	١
مسجد المعيثرية	عنيزة	ب	١	-	-
مسجد الشبابا	عنيزة	أ	-	١	١
مسجد حي مشرفة	عنيزة	أ	١	١	-
مسجد الشرقية	عنيزة	أ	-	١	-
مسجد المحطة	عنيزة	أ	-	١	-
مسجد الهيشه	المذنب	ب	-	١	-
مسجد القبالي	المذنب	ب	-	١	-
مسجد الصالحية	الثامرية	ب	-	١	-
مسجد الزغيبية	عنيزة	ب	-	١	-
مسجد الزغيبية	عنيزة	ب	-	١	-
مسجد العونية	عنيزة	ب	-	١	-
مسجد الشفاء الشرقي	عنيزة	ب	-	-	١
مسجد المنيفيع	المذنب	ب	-	-	١
مسجد النزهة الاولى	عنيزة	-	-	١	
مسجد الصالحية	عنيزة	ب	-	-	١
مسجد الصالحية	البدائع. ع	ب	-	-	١
مسجد العبيله	البدائع. ع	ب	-	-	١
مسجد المفيره	عنيزة	ب	-	-	١
مسجد القيحاء	عنيزة	ب	-	-	١
مسجد الدخيل	المذنب	ب	-	-	١
مسجد الاشرفية	عنيزة	ب	-	-	١
مسجد سمحه	المذنب	ب	١	-	-
مسجد السافيه	المذنب	ب	١	-	-
مسجد ابوخشيه	المذنب	ج	١	-	-
مسجد الطوخي	المذنب	ج	١	-	-
مسجد الزغيبية	عنيزة	ج	١	-	-
مسجد مخطط بن عبيد	عنيزة	ج	-	-	١

● تعلن ادارة اوقاف ومساجد منطقة عنيزة عن شغور الوظائف الموضحة بعاليه من ائمة ومؤذنين وخدم مساجد بالمنطقة حسب مواقعها وفئاتها الموضحة امام كل وظيفة فعلى من يجد في نفسه الكفاءة وتنطبق عليه الشروط المطلوبة لكل فئة عليه التقدم بطلب لادارة اوقاف ومساجد منطقة عنيزة حيث تحدد اخر موعد لقبول الطلبات يوم ١٤٠٤/١٢/٢٧ وسيكون الاختبار للمتقدمين في اليوم الذي يليه للمعلومية والله الموفق

● تعلن الادارة العامة للتعليم بالمنطقة الشرقية بالدمام عن حاجتها الى استئجار مبنى بمدينة سيهات في حي ذي الدخل المحدود ليكون مقرا لمدرسة محدثة بسيهات على ان يتوفر في المبنى الشروط التالية :

١ ـ ان يكون المبنى مكونا من عشر غرف
٢ ـ ان تكون سعة الغرفة لا تقل عن ٤ × ٦
٣ ـ ان تكون جميع الغرف مكيفة وجيدة الاضاءة ومزودة باربع لمبات فلورسنت
٤ ـ يفضل البيت الذي فيه فناء
٥ ـ يفضل ان يكون البيت في وسط الحي

فمن لديه مبنى يرغب في تأجيره ان يتقدم بطلبه الى الادارة العامة للتعليم بالمنطقة الشرقية بالدمام في موعد اقصاه اسبوعين من تاريخ نشره والله الموفق

● تعلن رئاسة الحرس الوطني عن طرح مناقصة عامة تامين الاعاشة المطهية لمنسوبي المدرسة الثانوية العسكرية بخشم العان بالرياض وعلى الراغبين في الاشتراك في هذه المناقصة مراجعة ادارة المناقصات العامة برئاسة الحرس الوطني بالرياض للحصول على نسخة من الشروط والمواصفات مقابل مبلغ وقدره خمسمائة ريال علما بان اخر موعد لتقديم العطاءات هو يوم الاثنين ١٤٠٤/١٢/٢٩ وسيتم فتح المظاريف يوم الثلاثاء ١٤٠٤/١٢/٣٠ الساعة العاشرة صباحا وفقا لتقويم ام القرى والله الموفق

● تعلن ادارة التعليم في الوشم عن طرح مناقصة احتياج ادارة التعليم في الوشم من الاثاث لعام ١٤٠٤/١٤٠٥ رقم المناقصة ١٧/٨٤ قيمة المناقصة مجانا اخر موعد لقبول العطاء ١٤٠٥/١/٢٨ فتح المظاريف ١٤٠٥/١/٢٩

شركة محمد جميل الدهلوي

تعلن عن فقد لوحة سيارة رقم ٧٠١٩٦١٨ صادرة من الدمام ويرجو ممن يعثر عليها يسلمها الى مرور الدمام

الشركة العربية للملاحة والشحن

تعلن عن فقد لوحتين لسياراتها التالية : ١ ـ بونتياك سيدان رقم اللوحة ٣٠٣١٣٠٧ خصوصي السعودية، ٢ ـ هاي لوكس غمارتين رقم اللوحة ٧١٧١٠٣٦ نقل السعودية صادرة من الدمام نرجو ممن يجدهما يسلمهما الى مرور الدمام

علي وحمد العبدالمحسن البسام

يعلن عن فقدان استمارة سيارة مرسيدس راس تريلر موديل ١٩٧٦م ورقم الشاصي ١٦١٨٧٣ ورقم اللوحة ١٨٦٩٥ الشرقية وكذلك فقدان احدى اللوحات الخاصة بها فعلى من يجدها يسلمها مشكورا الى مرور الدمام

شركة المطاعان للتجارة والمقاولات

تعلن عن فقد لوحة سيارة شفر ستيك بودي موديل ٨٢ رقم اللوحة ٧٠٨٣٣١٠ نقل السعودية صادرة من مرور الدمام نرجو ممن يجدها يسلمها مشكورا الى مرور الدمام او الاتصال بهاتف ٨٥٧٥٦٧٥

إعلانات حكومية

رقم المنافسة ١٠٨٣ اسم المنافسة التشغيل الكامل الطبي وغير الطبي لمستشفى الملك فهد بالباحة قيمة النسخة الواحدة مائة الف ريال اخر موعد لتقدي العروض يوم السبت الموافق ١٤٠٥/٢/١٧هـ موعد فتح المظاريف الساعة العاشرة من صباح اليوم نفسه .

ترغب وزارة الصحة في طرح المشروع الموضح اعلاه في منافسة عامة بين الشركات ذات الخبرة الممتازة في مجال الخدمات الطبية وادارة المستشفيات والتي تتوفر فيها الشروط التالية ..

١ ـ يلزم ان يكون المتنافس شركة سعودية او شركة سعودية مشتركة مع شركة عالمية متخصصة في مجال الادارة الطبية للمستشفيات وان يكون لها او لاحد اعضائها خبرة سابقة في ادارة المستشفيات .
٢ ـ يجب ان تكون الشركة او احد اعضائها قائمة في اعمال ادارة مستشفيين سعة ١٠٠ سرير او اكثر في الوقت الحاضر سواء بالمملكة او احد الدول العالمية في مواقع يوافق عليها من الوزارة .
٣ ـ يلزم ان يكون لدى المتنافسين امكانية استجلاب الخبراء الطبيين اللازمين وذلك من احد الدول العالمية في المواقع التي توافق عليها الوزارة بموجب الشروط والمواصفات التي يمكن الحصول عليها من ادارة المشتريات ودفع القيمة المبينة اعلاه للنسخة الواحدة .

فعلى راغبي الدخول في هذه المنافسة تقديم عطاءاتهم مشفوعة بخطاب ضمان ابتدائي بنكي بنسبة ١٪ من قيمة العطاء الاجمالية وشهادة الزكاة والدخل سارية المفعول وصورة من السجل التجاري واشتراك الغرفة التجارية .
تقدم العطاءات الى مكتب ادارة المشتريات بوزارة الصحة في موعد اقصاه الساعة العاشرة بالتوقيت الزوالي من صباح يوم فتح المظاريف حسب تقويم ام القرى توجه جميع الاستفسارات الفنية قبل فتح المظاريف الى العنوان التالي الرياض وزارة الصحة ادارة المشتريات . او الرياض وزارة الصحة، ادارة المستشفيات .

اعـــلان

رقم المناقصة ١٠٨٠ اسم المنافسة انشاء مبنى الكلية الصناعية بمستشفى الملك فهد بجدة مطلوب تصنيف مباني درجة رابعة كحد ادنى قيمة النسخة الواحدة خمسة الاف ريال موعد تقدي العطاءات يوم السبت الموافق ١٤٠٤/٢/١٠ موعد فتح المظاريف الساعة العاشرة من صباح يوم السبت الموافق ١٤٠٤/٢/١٠

رقم المنافسة ١٠٨١ اسم المنافسة الصيانة والتشغيل غير الطبي لمستشفيات الملك خالد في كل من حائل. تبوك نجران مطلوب تصنيف لا يقل عن الدرجة الثالثة قيمة النسخة الواحدة ٥٠٠٠ ريال موعد تقديم العطاءات يوم السبت الموافق ١٤٠٥/١/١٨ موعد فتح المظاريف الساعة العاشرة من صباح يوم السبت الموافق ١٤٠٥/١/١٨هـ .

رقم المنافسة ١٠٨٢ اسم المنافسة الصيانة والتشغيل غير الطبي لكل من مستشفى القصيم العام ببريدة ومستشفى النور بمكة المكرمة ومستشفى عسير العام بابها قيمة النسخة ١٠٠٠٠ ريال موعد تقديم العطاءات يوم الاثنين الموافق ١٤٠٥/٢/٥هـ موعد فتح المظاريف الساعة العاشرة من صباح يوم الاثنين الموافق ١٤٠٥/٢/٥هـ .

تعلن وزارة الصحة عن طرحها في المناقصة العامة المبينة بعاليه بموجب الشروط والمواصفات التي يمكن الحصول عليها من ادارة المشتريات مقابل دفع القيمة المبينة ازاء كل منافسة للنسخة الواحدة فعلى راغبي الدخول في هذه المناقصة تقديم عطاءاتهم مشفوعة بخطاب ضمان ابتدائي بنكي بنسبة ١٪ من قيمةالعطاء الاجمالية وشهادة تسديد الزكاة والدخل سارية المفعول وصورة من السجل التجاري واشتراك الغرفة التجارية تقديم العطاءات الى مكتب ادارة المشتريات بوزارة الصحة في موعد اقصاه الساعة العاشرة بالتوقيت الزوالي من صباح يوم فتح المظاريف حسب تقويم ام القرى .

اعـــلان

تعلن وزارة الصناعة والكهرباء عن طرحها في المناقصة العامة عملية تشغيل وصيانة ونظافة المدينة الصناعية بجدة فعلى الراغبين الدخول في المناقصة من المؤسسات والشركات المؤهلة التقدم للادارة الهندسية والمشروعات بالوزارة غرفة رقم ٢١٧ بطلب للحصول على نسخة الشروط والمواصفات مقابل مبلغ ٥٠٠ ريال على ان يرفق بالطلب صورة من شهادة التصنيف في مجال صيانة المباني كحد ادنى بالدرجة الخامسة علما بان اخر موعد لقبول العطاءات هو يوم السبت ١٤٠٤/١٢/٢١هـ وفتح المظاريف يوم الاحد ١٤٠٤/١٢/٢٢هـ الساعة التاسعة صباحا في الغرفة رقم ١١٤ وتقدم العطاءات باسم وكيل الوزارة للشئون المالية والادارية وتسلم للوارد بالدور الاول الجهة الشمالية غرفة رقم ١٠١ .

رقم المناقصة ٢ تاريخ موعد العطاءات السبت ١٤٠٥/١/٤هـ ثمن النسخة مجانا تاريخ فتح المظاريف الاحد ١٤٠٥/١/٥هـ ..
يعلن مكتب الاشراف لتعليم البنات بالزلفي عن رغبته في طرح مناقصة نظافة المباني المستاجرة بالزلفي للعام الدراسي ١٤٠٤/١٤٠٥هـ .
فعلى من يرغب الدخول في هذه المناقصة من المؤسسات والشركات الوطنية المتخصصة التقدم الى مكتب الاشراف بالزلفي للحصول على نسخة من المواصفات والشروط ويشترط على من يرغب ذلك تقديم عطاءه مصحوبا بالاتي ..

١ ـ صورة من السجل التجاري ساري المفعول
٢ ـ صورة من الاشتراك في الغرفة التجارية سارية المفعول
٣ ـ صورة من شهادة تسديد الزكاة الدخل سارية المفعول
٤ ـ بيان بالاعمال التي نفذتها المؤسسة في مجال النظافة والصيانة
٥ ـ ضمان بنكي بواقع ١٪ من قيمة العطاء يكون جميع اوراقه داخل ظرف مختوم بالشمع الاحمر ..

● كما يعلن عن رغبته في طرح مناقصة صيانة ونظافة المدارس الحكومية لعام دراسي وعددها اربع مدارس فقط ونظافة مبنى مكتب الاشراف لعام كامل .
فمن لديه رغبة في دخول هذه المناقصة عليه مراجعة مكتب الاشراف لاخذ نسخة من الشروط والمواصفات الخاصة باعمال النظافة والصيانة علما ان تتوفر للمتقدم الاتي ..

١ ـ ضمان بنكي ابتدائي بواقع ١٪
٢ ـ صورة من السجل التجاري
٣ ـ صورة من الاشتراك في الغرفة التجارية
٤ ـ صورة من شهادة الزكاة والدخل سارية المفعول

فمن لديه رغبة في ذلك عليه مراجعة مكتب الاشراف بالزلفي للاطلاع على نسخة من الشروط والمواصفات وتقديم عطاءه مشموع بالشمع الاحمر واخر موعد لقبول الطلبات هو يوم السبت ١٤٠٥/١/٤هـ يتم فتح المظاريف يوم الاحد الموافق ١٤٠٥/١/٥هـ .

اعـــلان

تعلن ادارة تعليم البنات بمنطقة سدير عن رغبتها في طرح منافسة لنظافة وصيانة مباني مدارس المنطقة وبمبنى الادارة والوحدة الصحية والمندوبيات للعام الدراسي ١٤٠٤-١٤٠٥هـ فعلى الراغبين بدخول المنافسة التقدم لادارة تعليم البنات بمنطقة سدير بمقرها الكائن في مدينة المجمعة حي اليرموك وذلك ليتم الحصول على نسخة من الشروط والمواصفات مقابل مبلغ ٥٠٠ ريال قيمة النسخة وكذلك بيان بأسماء المدارس .
وقد حدد يوم ١٤٠٥/١/١٢هـ اخر موعد لقبول العطاء وموعد فتح المظاريف هو اليوم الذي يليه ولاية استفسارات يمكن الاتصال بشعبة المحاسبة بالادارة تليفون رقم ٠٦٤٢٢١٥٠

اعـــلان

تعلن وزارة العدل بالرياض عن رغبتها في طرح عملية صيانة الالات المكتبية (الالات الكاتبة، الحاسبة، التصوير، الاستنسل) بالوزارة والدوائر الشرعية التابعة لها بالرياض في منافسة عامة .
فعلى جميع راغبي التقدم لهذه المنافسة مراجعة شعبة الصيانة والخدمات بالوزارة بالرياض للحصول على نسخة من الشروط والمواصفات الخاصة باعمال هذه الصيانة ومن ثم تقديم عرض بذلك مختوم بالشمع الاحمر معنون باسم وكيل الوزارة للشئون المالية والادارية في موعد اقصاه الساعة الواحدة من بعد ظهر يوم ١٤٠٥/١/١هـ وسيتم فتح المظاريف الساعة العاشرة في يوم ١٤٠٥/١/٤هـ ويراعى عند تقديم العرض ما يلي ..

١ ـ بيانات مفصلة عن امكانيات المؤسسة او الشركة الفنية والبشرية بالاضافة الى خبراتهم السابقة في المجال
٢ ـ تقديم ضمان بنكي بنسبة ١٪ من اجمالي قيمة العرض ساري المفعول لمدة ثلاثة اشهر على الاقل
٣ ـ صورة من شهادة تسديد مصلحة الزكاة والدخل
٤ ـ صورة من شهادة الاشتراك بالغرفة التجارية
٥ ـ صورة من شهادة القيد بالسجل التجاري

اعلان الغاء منافسة رقم ١٤٠٣/١٤٠٤/١٧

تعلن وزارة الاعلام انها قد قررت الغاء المناقصة الخاصة بعملية تشغيل وصيانة اجهزة محطة الارسال الاذاعية بالقريات والذي حدد اخر موعد لها يوم الاثنين الموافق ١٤٠٤/١٢/٢٢هـ وسوف يعاد طرحها من جديد قريبا ان شاء الله ..

الزمان المتغير

« اتساءل بيني وبين نفسي فيما إذا كنت سترى أيها الشاب تغيرات عديدة في حياتك كتلك التي شهدها جدك » .

« خذ على سبيل المثال النقود . فأيام كنت لا ازال ولدا يافعا ، لم يكن يوجد أوراق نقد سعودية كان هنالك فقط ريالات فضية وجنيهات ذهبية وكانت المصارف فكرة جديدة تماما » .

« وفي عام ١٣٨٠ هـ أصدرت المملكة أول أوراق نقد خاصة بها وبذا أصبحت الحياة أكثر سهولة . وخاصة بالنسبة لرجال الأعمال مثلي ومثل والدك » .

« وفي السنوات العشر الماضية حدث تغير سريع . إذ يوجد الآن للبنوك فروع في جميع أنحاء المملكة . ويستطيع والدك الآن القيام بعمليات البيع والشراء بعملات كثيرة عن طريق استعمال خدمات الحاسب الآلي للبنك السعودي الأمريكي والموصول بمكتبه لمساعدته في ذلك » .

« يمكنه أن يكشف على أرصدة حسابات أعماله بمجرد الضرب على لوحة المفاتيح في الحاسب الآلي » .

« لا بل انه قام بفتح حساب توفير في البنك السعودي الامريكي باسمك . وعندما تكبر ربما يكون بوسعك دفع قيمة الأشياء التي تشتريها عن طريق بطاقة حاسب آلي خاصة بدلا من استعمال دفتر الشيكات كما يفعل والدك الآن أو الجنيهات الذهبية كما كان يفعل جدك » .

البنك السعودي الامريكي
Saudi American Bank
الرائد في مجال الأعمال المصرفية الالكترونية

شركة مساهمة تزيد حقوق المساهمين فيها عن ١١٤٠ مليون ريال سعودي . رأس المال ٣٠٠ مليون ريال سعودي مدفوع بالكامل - مادة اعلانية -
س . ت : ٣٥٣١٩ المركز الرئيسي ص . ب : ٨٣٣ الرياض ١١٤٢١ هاتف : ٤٧٧٤٧٧٠ (٠١) تلكس : ٢٠٠١٩٥ سامبا اس جي

إستمتع بالقيادة الجريئه مع

سوزوكى ٨٤

إس جى ٤١٠ ف

السيارة التى تأخذك الى أماكن لا تجرؤ سيارة أخرى عليها بفضل نظام الدفع بالعجلات الأربع وقوة أدائها وتغلبها على مختلف الطرقات الوعرة وسهولة ونعومة قيادتها داخل المدينة بفضل الأجهزة التى أعدت فيها لتوفر لك الراحة والسلامة .

الأنواع : عادى - ممتاز - ومكيف بالإضافة إلى أدوات الزينة الخاصه

ALL-ROUND PERFORMER 4×4

سوزوكي السعودية
SUZUKI
جدة ص.ب : ٣٧٢٨ ت : ٦٣٢٤٠٠٠ - ٦٣٦٤٥٥٠
تلكس ٤٠٢٧٢٧ سوزوكي س ج

اعلانات حكومية

● تعلن وزارة الدفاع والطيران والمفتشية العامة المديرية العامة للاشغال العسكرية عن رغبتها بطرح مشروع رقم ٢/٥/٧٣ وذلك لتنفيذ العناصر التالية : مباني موقع المشروع الطائف، تبوك، المنطقة الجنوبية.. وسيكون ذلك بمنافسة عامة بموجب الشروط والمواصفات التي يمكن شراؤها من المديرية العامة للاشغال العسكرية ادارة المشاريع قسم العقود والمناقصات ص.ب ٨٦٣٢ الرياض مقابل مبلغ ثلاثة الاف ريال تدفع بموجب شيك مصدق من بنك محلي باسم وزارة الدفاع والطيران والمفتشية العامة المديرية العامة للاشغال العسكرية.. وعلى طالب الشراء تقديم ما يلي :

١ ـ صورة من السجل التجاري
٢ ـ صورة من شهادة التصنيف في أعمال المباني من الدرجة الرابعة مع القيام باعمال مشابهة
٣ ـ صورة من شهادة تسديد الزكاة والدخل سارية المفعول
٤ ـ صورة من الاشتراك بالغرفة التجارية سارية المفعول

ـ شروط الاشتراك بالمنافسة :

١ ـ يتم تسليم وثائق المنافسة للشركات والمؤسسات المستوفية للشروط السابقة من قسم العقود والمناقصات بالمديرية العامة للاشغال العسكرية وذلك اعتبارا من يوم الاثنين ١٤٠٤/١٢/٢٩هـ الموافق ١٩٨٤/٩/٢٤م
٢ ـ سيكون على المتنافس التقيد عند تقديم عرضه بالشروط والمواصفات المبينة في وثائق المنافسة وكذلك بالاحكام النظامية والتعليمات بما في ذلك نسبة الضمان المؤقت المقدرة بواحد بالمائة من كامل قيمة العرض
٣ ـ سيتم فتح المظاريف في تمام الساعة الحادية عشر من يوم الاثنين ١٤٠٥/٣/٣هـ الموافق ١٩٨٤/١١/٢٦ وبناء عليه يلزم تقديم العروض قبل هذا الموعد والا اعتبر المتقدم متأخرا وسيستبعد من الاشتراك في المنافسة
٤ ـ يسمح للمتنافس او من ينوب عنهم بموجب توكيل خطي مصدق من الجهات المختصة بحضور جلسة فتح المظاريف والله الموفق

● تعلن وزارة الدفاع والطيران المديرية العامة للاشغال العسكرية عن رغبتها بطرح مشروع ادارة وتشغيل مستشفى مدينة الملك خالد العسكرية بحفر الباطن وعلى من يرغب الاشتراك في المنافسة ان يتقدم بخطاب موجه الى المديرية العامة للاشغال العسكرية ادارة المشاريع قسم العقود والمناقصات الرياض ص.ب ٨٦٣٣ ويكون مرفقا بخطاب الطلب ما يلي :

١ ـ صورة من السجل التجاري
٢ ـ شهادات بالاعمال والخدمات الصحية التي قام بها
٣ ـ صورة من شهادة تسديد الزكاة والدخل
٤ ـ شيك مصدق من بنك محلي لصالح وزارة الدفاع والطيران والمفتشية العامة المديرية العامة للاشغال العسكرية بمبلغ ٥٠٠٠ ريال ويمثل قيمة الوثائق

ـ شروط الاشتراك بالمنافسة :

١ ـ لا تقبل طلبات الاشتراك المقدمة بعد نهاية دوام يوم الاربعاء ١٤٠٤/١٢/٢٤ الموافق ١٩٨٤/٩/١٩
٢ ـ ستهمل الطلبات غير المصحوبة باي من المرفقات المشار اليها اعلاه وسوف لا يسمح لها باستلام وثائق المنافسة
٣ ـ يتم تسليم وثائق المنافسة للشركات والمؤسسات المستوفية للشروط ابتداء من يوم السبت ١٤٠٤/١٢/٢٧ الموافق ١٩٨٤/٩/٢٢
٤ ـ سيتمن فتح المظاريف في تمام الساعة الحادية عشر من يوم الاحد ١٤٠٥/٢/١٠ الموافق ١٩٨٤/١١/٤ وبناء عليه يلزم تقديم العروض قبل هذا الموعد والا اعتبر المتقدم متاخرا وسيستبعد من الاشتراك في المنافسة.. والله الموفق

اعـلان عن تاجيـر دكـاكين

● تعلن المديرية العامة للاوقاف والمساجد بمكة المكرمة عن رغبتها في تاجير الاعيان المحررة ادناه بالمزاد العلني وبيانها كالتالي :

١ ـ تسعة دكاكين تحت مسجد سمو الامير متعب العزيزية
٢ ـ اربعة دكاكين وقف مسجد عبدالله بن ناصر بن عبيد بالششه
٣ ـ دكان ومخزن وقف مسجد معتوق صعيد بالسليمانية
٤ ـ دكان ومخزن وقف عبدالرحمن السوداني بالزهراء
٥ ـ دكان وقف مسجد سليمان عثمان المنيعي بالهنداوية
٦ ـ دكان وقف فوز النكاسة طلعة الصبه
٧ ـ دكان مسجد طلبة البخاري بحارة السادة
٨ ـ دكان مسجد خليل سبحي بالهنداوية جوار مركز الشرطة

فعلى السادة الراغبين في استئجار شيئا منها الحضور لمقر الاوقاف بحارة الباب يوم السبت الموافق ١٤٠٤/١٢/٢٦ الساعة التاسعة صباحا للوقوف على موقع كل عين لاجراء المزاد وعلى من يرسو عليه المزاد دفع ٥٠٪ من الاجرة والباقي عند تحرير العقد مع دفع اجرة شهرين كتأمين لا يرد الا في حالة عدم رغبته في تجديد العقد والدلالة على المستأجر وللمعلومية جرى نشره والله الموفق

● تعلن ادارة تعليم البنات بحفر الباطن عن حاجتها الى تقديم وجبة الفطار للتلاميذ الروضة فعلى من يرغب التقدم لادارة تعليم البنات قسم المحاسبة وذلك لاستلام نسخة مجانا من الشروط والمواصفات ونموذج من وجبة الافطار ومدة هذا الاعلان خمسة واربعين يوما اعتبارا من ١٤٠٤/١١/٢٠ حتى ١٤٠٥/١/٥ وفتح المظاريف يوم ١٤٠٥/١/٦ ان شاء الله تعالى والله الموفق

● تعلن رئاسة بلدية النعيرية وتوابعها عن طرح منافسة نظافة مدينة النعيرية وقراها بلدة النعيرية قيمة المنافسة ٥٠٠٠ تاريخ اخر يوم لقبول العطاءات ١٤٠٥/٢/٣ فتح المظاريف ١٤٠٥/٢/٤ يشترط ان يكون المتقدم حاصل على تصنيف في اعمال النظافة

١ ـ تقديم شهادة تسديد الزكاة والدخل لعام ١٤٠٤
٢ ـ الاشتراك في الغرفة التجارية لعام ١٤٠٤
٤ ـ شهادة سابق خبرة في اعمال النظافة

● تعلن المديرية العامة للشئون الصحية بالمنطقة الشرقية عن رغبتها في طرح عملية نظافة مستشفى الصدر بالدمام قيمة النسخة ٥٠٠ خمسمائة ريال اخر موعد لقبول العطاءات ١٤٠٤/١٢/٢٧هـ حسب تقويم ام القرى موعد فتح المظاريف الساعة العاشرة من صباح يوم ١٤٠٤/١٢/٢٨ حسب توقيت ام القرى والشروط والمواصفات تباع في ادارة المشتريات بالمبلغ الموضح بعاليه. فعلى السادة الراغبين الدخول في العملية المذكورة بعاليه التقدم بطلب الحصول على نسخة الشروط والمواصفات ومن ثم تقديم العطاء بداخل ظرف مختوم بالشمع الاحمر وعليه ختم المؤسسة ولن يقبل الظرف المخالف لذلك ومعنونا باسم مدير عام الشئون الصحية بالمنطقة الشرقية ويكتب على الظرف اسم العملية وان يرفق به الاتي :

١ ـ صورة كاملة من السجل التجاري + صورة من الاشتراك في الغرفة التجارية
٢ ـ صورة شهادة الزكاة والدخل سارية المفعول
٣ ـ ضمان بنكي ابتدائي بنسبة ١٪ من القيمة الاجمالية سارية المفعول لمدة ثلاثة شهور من تاريخ فتح المظاريف قابل للتجديد لمدة مماثلة ولا يقبل الضمان النقدي ولا الشيكات
٤ ـ استمارة الشروط والمواصفات التي تم شراؤها مع الايصال على ان يوقع المقاول عليها ويختمها بالختم المعتمد للمقاول وتعد الاسعار على نفس الاستمارات.. والله الموفق

● تعلن امانة العاصمة المقدسة عن رغبتها في تأجير مواقف السيارات الخمسة بمداخل العاصمة المقدسة وذلك عن طريق الظرف المختوم بموجب نسخة الشروط والمواصفات التي يمكن الحصول عليها من ادارة المناقصات بالامانة مقابل مبلغ وقدره ٥٠٠ ريال وقد تحدد اخر موعد لقبول العروض الساعة الواحدة والنصف زوالي من يوم الاحد الموافق ١٤٠٥/١/١٩ وسوف يتم إجراء المزايدة في تمام الساعة الحادية عشر زوالي من اليوم التالي مع ملاحظة ارفاق الاتي :

١ ـ يرفق مع العرض خطاب ضمان بدائي بواقع ١٪ من القيمة يزاد الى نسبة ٥٪ لمن ترسو عليه المزايدة ولا يقبل الشيك او النقد
٢ ـ صورة السجل التجاري صورة الاشتراك في الغرفة التجارية لعام ١٤٠٥ صورة تسديد الزكاة والدخل سارية المفعول والله الموفق

● يعلن مجمع الخدمات القروية بعقلة الصقور بالقصيم عن طرح مناقصة مشروع السفلتة المؤقته والانارة الداخلية لشوارع عقلة الصقور قيمتها ٥٠٠ ريال اخر موعد لتقديم العطاءات ١٤٠٥/١/١٨ فتح المظاريف ١٤٠٥/١/١٩ بالمديرية العامة للشئون البلدية والقروية بالقصيم وعلى الراغبين الدخول في هذه المناقصة التقدم الى مجمع الخدمات القروية بعقلة الصقور الحصول على مستندات المشروع ولزيادة المعلومات يجرى الاتصال برقم ٠٦٣٢٤٢٥٩٤

● تعلن وزارة الدفاع والطيران والمفتشية العامة المديرية العامة للاشغال العسكرية عن رغبتها بطرح مشروع رقم ٦/٥/١٣ وذلك لتنفيذ العناصر التالية انبوب وخزانات وقود ومستودعات موقع المشروع جدة وسيكون ذلك بمنافسة عامة بموجب الشروط والمواصفات التي يمكن شراؤها من المديرية العامة للاشغال العسكرية ادارة المشاريع قسم العقود والمناقصات ص.ب ٨٦٣٣ الرياض مقابل مبلغ خمسة الاف ريال تدفع بموجب شيك مصدق من بنك محلي باسم وزارة الدفاع والطيران والمفتشية العامة المديرية العامة للاشغال العسكرية وعلى طالب الشراء تقديم ما يلي :

١ ـ صورة من السجل التجاري
٢ ـ صورة من شهادة التصنيف في اعمال المباني او ميكانيك من الدرجة الرابعة مع القيام باعمال مشابهة
٣ ـ صورة من شهادة تسديد الزكاة والدخل سارية المفعول
٤ ـ صورة من الاشتراك بالغرفة التجارية سارية المفعول

ـ شروط الاشتراك بالمنافسة :

١ ـ يتم تسليم وثائق المنافسة للشركات والمؤسسات المستوفية للشروط السابقة من قسم العقود والمناقصات بالمديرية العامة للاشغال العسكرية وذلك اعتبارا من يوم السبت ١٤٠٤/١٢/٢٧هـ الموافق ١٩٨٤/٩/٢٢م
٢ ـ سيكون على المتنافس التقيد عند تقديم عرضه بالشروط والمواصفات المبينة في وثائق المنافسة وكذلك بالاحكام النظامية والتعليمات بما في ذلك نسبة الضمان المؤقت المقدرة بواحد بالمائة ١٪ من كامل قيمة العرض
٣ ـ سيتم فتح المظاريف في تمام الساعة الحادية عشر من يوم الاحد ١٤٠٥/٣/٢ الموافق ١٩٨٤/١١/٢٥ وبناء عليه يلزم تقديم العروض قبل هذا الموعد والا اعتبر المتقدم متاخرا ويستبعد من الاشتراك في المنافسة
٤ ـ يسمح للمتنافس او من ينوب عنهم بموجب توكيل خطي مصدق من الجهات المختصة بحضور جلسة فتح المظاريف والله الموفق

● تعلن وكالة الحرس الوطني بالمنطقة الشرقية عن طرح المناقصات التالية : اسم المناقصة لانشاء بورتبلات خشبية ومباني مطابخ ودورات مياه وتوابعها في كل من معسكر الاحساء ـ ابقيق ـ الخفجي.. رقم المناقصة ١ قيمة المناقصة ٣٠٠ ريال اخر يوم لتقديم العطاء ١٤٠٥/١/١٩هـ موعد فتح المظاريف ١٤٠٥/١/٢٠

● انشاء مبنى قيادة سرية ومهاجع جنود ومسجد ومطعم وتوابعها في معسكر الحرس برحيمة رقم المناقصة ١ قيمة المناقصة ٥٠٠ ريال اخر يوم لتقديم العطاء ١٤٠٥/١/٢٠ فتح المظاريف ١٤٠٥/١/٢١

● لانشاء مبنى قيادة سرية ومهاجع جنود ومسجد ومطعم وتوابعها بمعسكر الحرس الوطني بالدمام اللواء التاسع رقم المناقصة ٣ قيمة المناقصة ٥٠٠ ريال اخر يوم لتقديم العطاء ١٤٠٥/١/٢١ فتح المظاريف ١٤٠٥/١/٢٢

● انشاء مبنى قيادة سرية ومهاجع جنود ومسجد ومطعم وتوابعها باللواء الحادي عشر بمعسكر الاحساء رقمها ٤ قيمة المناقصة ٥٠٠ ريال موعد تقديم العطاء ١٤٠٥/١/٢٥ فتح المظاريف ١٤٠٥/١/٢٦

● انشاء مبنى قيادة سرية ومهاجع جنود ومسجد ومطعم وتوابعها باللواء الرابع عشر بمعسكر الحرس الوطني بالاحساء رقمها ٥ قيمة المناقصة ٥٠٠ ريال موعد تقديم العطاءات ١٤٠٥/١/٢٦ فتح المظاريف ١٤٠٥/١/٢٧

تعزية

منسوبو المديرية العامة للشئون الصحية بالمنطقة الشرقية يتقدمون

بأحر التعازي إلى معالي الدكتور

عبد الرحمن عبد العزيز آل الشيخ

وزير الزراعة والمياه ووزير الصحة بالنيابة

في وفاة نجله

هشام عبد الرحمن آل الشيخ

سائلين المولى عز وجل أن يتغمد الفقيد بواسع رحمته وأن يسكنه فسيح جناته وأن يلهم أهله وذويه الصبر والسلوان

وإنا لله وإنا إليه راجعون

رسالة وداع ـ تتمة الاخيرة

الآراء والافكار، وسقيته بأدبك وفنك وذوقك، فأعطى خير الثمار، والتف حولك المحبون يتنسمون عبير فنك، ويتذوقون معسول آرائك وافكارك فيجدون فيها متعة للروح، وشفاء للنفس وغذاء للعقل .. وعندما حان الرحيل واذنت الشمس بالغروب ترقرقت العيون بالدموع، وصدرت من الاعماق تنهيدة حزينة على هذا الفراق الاليم.

نعم: لقد اذن القضاء بالرحيل .. الرحيل الابدي البعيد رحيل يفرق بين الوجوه .. بين الابدان ولكنه يزيد من قوة الترابط بين الارواح التي ستحيا سعيدة في ظلال الذكرى الطيبة التي ترتع فروعها عالية في سماء الادب والفكر، وتمتد جذورها في اعماق التاريخ.

نعم: ايها الرائد الراحل، لقد كانت حياتك حافلة بالعطاء الغزير، والجهاد المتواصل في كثير من الميادين فكنت جديرا بأن تكون اول الفرسان الذين كرمتهم الدولة، ومنحتهم وسام الشرف العظيم في ١٤٠٤/١١/٢٧هـ وهو الوسام الادبي الذي سلمك اياه جلالة الفهد المفدى في حفل ملكي كبير ..

وكنت جديرا كذلك بان تكرمك الدولة والصحافة ورجال الاعلام في يوم الوداع الاخير ..

جلالة الملك يشكر ـ تتمة

واني لانتهز هذه الفرصة لاعرب لكم عن عميق امتناني للترتيبات الممتازة التي تمت بتوجيهات جلالتكم لخير وراحة الحجاج بصفة عامة وحجاج الباكستان بصفة خاصة .. واني اصالة عن نفسي ونيابة عن حكومة وشعب الباكستان اتمنى لجلالتكم ولشعب المملكة العربية السعودية الشقيق موفور الصحة والسعادة مع عميق احترامي.

الصهاينة يسممون ـ تتمة

طالب وطالبة.

وفي قطاع غزة اصدرت المحكمة العسكرية الصهيونية امس الاول حكما بالسجن الفعلي لمدة عام وبالسجن لمدة ثلاث سنوات مع وقف التنفيذ على ثلاثة شبان فلسطينيين من بلدة بيت حانون بتهمة الانتماء الى المقاومة الفلسطينية والتدريب على السلاح .. واضافت الوكالة الفلسطينية ان المحكمة العسكرية الصهيونية في نابلس حكمت على شاب فلسطيني من مخيم بلاطة بالسجن لمدة ثلاث سنوات وعشرة اشهر منها عشرة اشهر فعلية بدعوى الانتماء الى المقاومة الفلسطينية.

عرار ـ تتمة

القيد من قبل على الاردنيين.

واوضح عرار ايضا اننا لسنا الآن بصدد اعادة العلاقات الدبلوماسية مع ليبيا التي انقطعت في ٢٢ فبراير ١٩٨٤م .. وقال «ان ليبيا تجاوزت حدودها .. لقد احتملنا انتقاداتها في صمت .. وقد تقبلنا عدم احترامها للالتزامات المالية التي تقررت في مؤتمري قمة الرباط وبغداد .. ولكننا لا نقبل مطلقا ان تحرق ليبيا سفارتنا في طرابلس».

ووجه لوزير الداخلية الاردني سؤال حول اعتقال العقيد حلبي القده رئيس جهاز مكافحة المخدرات الاردني بتهمة الاتجار في المخدرات فاكد بقوله «لقد ابلغنا بوقوع بعض المخالفات في مجال مكافحة الاتجار في المخدرات والتحقيق مستمر وياخذ مجراه وسيحاكم اي شخص يتضح انه مذنب بغض النظر عن النتائج».

سمو وزير الداخلية

كما اعرب صاحب السمو الملكي الامير احمد بن عبدالعزيز نائب وزير الداخلية في برقية مماثلة بعثها الى مدير عام الجوازات عن تقديره لجميع الخدمات التي بذلها منسوبو الجوازات لخدمة ضيوف الرحمن.

كما بعث معالي وزير الحج والاوقاف عبدالوهاب عبدالواسع برقية الى اللواء فهد الشريف اشاد فيها بالخدمات الجليلة التي قدمتها الجوازات لضيوف الرحمن والتي كان لها ابعد الاثر في تحقيق السعادة والارتياح لحجاج بيت الله الحرام مما ساهم في اداء مناسكهم في يسر وسهولة.

○ سكرتير الناتو:

على أمريكا وأوربا تنمية قواتهما التقليدية

واشنطن ـ ا.ف.ب:

اختتم لورد كارينجتون «السكرتير العام الجديد لحلف الأطلنطي» امس الاول اول زيارة له في واشنطن بقوله انه كان على الولايات المتحدة واوروبا بذل جهد «اكبر وافضل» من اجل تنمية قواتهما التقليدية التابعة للحلف بهدف درء احتمال التدخل النووي في اوربا.

ورفض لورد كارينجتون خلال مأدبة غداء في نادي الصحافة الوطني لاسترسال في النقاش الدائم حول «اقتسام الاعباء» المالية الخاصة بحلف الاطلنطي بين الولايات المتحدة وحلفائها الاوروبيين .. وقال كارينجتون ان «النقطة الهامة تتمثل في انه يجب علينا بذل مجهود اكبر في سبيل زيادة قواتنا التقليدية على ان تقوم بذلك بطريقة افضل».

وقد اعلن السكرتير العام لحلف شمال الاطلنطي «الذي اجرى مباحثات استغرقت ثلاثة ايام مع الرئيس ريجان واعضاء حكومته وايضا المسئولين في الكونجرس» عن ثقته في ان «الشعور العميق» السائد في الولايات المتحدة المتمثل في عدم تحمل الحلفاء الأوروبيين نصيبا كافيا من الجهد المبذول في سبيل تدعيم القوة الدفاعية للحلف «لن يزول».

الا انه اكد ان «الحلف اصبح اليوم اقوى من اي وقت مضى» وذلك لدى اثارته موضوع نجاح نشر الصواريخ الامريكية الجديدة في اوربا بالرغم من جهود الاتحاد السوفيتي.

الجدير بالذكر ان ريتشارد بورت مساعد وزير الخارجية الامريكي للشئون الاوروبية قد صرح بان الرئيس ريجان سوف يوضح لاندريه جروميكو في نهاية شهر سبتمبر الجاري ان الولايات المتحدة لا تعتزم تغيير سياستها تجاه الاتحاد السوفيتي.

واضاف بورت خلال مأدبة غداء للصحافة نظمته صحيفة واشنطن تايمز اليومية ان هذه المحادثات لا تشكل «منحنى له وزنه» في العلاقات بين البلدين.

واوضح ان الرئيس ريجان سوف يؤكد لجروميكو مرة اخرى ان «سياستنا لم تتغير وانها مازالت قائمة على «القوة والواقعية والحوار».

وقال بورت ان مسألة الحد من التسلح سوف تتصدر المحادثات بيد انه لا يعرف ماذا كانت موسكو تعتزم استئناف مفاوضات جنيف حول نزع السلاح النووي الذي ترغبه واشنطن.

وأشار بورت اخيرا الى ان حلفاء الولايات المتحدة يجب ان يضطلعوا بمسئولياتهم في العالم الثالث ويتبينوا ان هناك «تهديدات ضد الغرب خارج منطقة نفوذ حلف شمال الاطلنطي».

وكان متحدث رسمي سوفيتي قد اكد امس الجمعة اللقاء الذي سيتم قريبا بين اندريه جروميكو وزير الخارجية وبين الرئيس الامريكي رونالد ريجان ولكنه امتنع عن الادلاء بأي تعليق في هذا الصدد.

اكبر مناورات برية لـ «ناتو» في المانيا الاتحادية منذ الحرب العالمية الثانية

بون ـ ا.ف.ب:

علم من مصدر عسكري المانى غربي ان اكبر مناورات برية في المانيا الاتحادية منذ نهاية الحرب العالمية الثانية قد بدات يوم الخميس في شرق بفاريا «جنوب المانيا الغربية» باشتراك ٥٥ الفا من الجنود الالمان والامريكيين والكنديين.

وتعتبر المناورة (التي اطلق عليها اسم «فليكر ايجل» والتي تستمر من ١٣ الى ٢١ سبتمبر الحالي) جزءا من تدريبات الخريف لحلف شمال الاطلنطي «ناتو» وتتركز حول التدعيم السريع للمانيا الاتحادية في وقت الازمة .. وتتمركز ١٦ الف مركبة و٢٠٠ طائرة هليكوبتر في منطقة نورمبرج وبلسو «في بفاريا» في مكان ليس بعيد عن الحدود التشيكية.

وكانت مناورات الخريف التي يجريها حلف الاطلنطي قد بدات يوم ٣ سبتمبر بمناورة بريطانية كبيرة .. وقد جاء ٥٧ الف رجل من الجنود الاحتياطيين والعاملين لتعزيز الخمسة وخمسين الف جندي من جيش الراين في المانيا الاتحادية.

□□□

هجوم جريء للمقاومة اللبنانية على دورية اسرائيلية شرقي النبطية

بيروت ـ صيدا ـ الوكالات:

تمكنت المقاومة الوطنية اللبنانية من اسر جندي اسرائيلي واصابة ثمانية اخرين بين قتيل وجريح في هجوم جريء شنته الليلة قبل الماضية على دورية اسرائيلية كانت تمر على طريق عنقون صريا شرقي النبطية في جنوب لبنان.

وذكرت الانباء ان رجال المقاومة الوطنية فاجأوا الدورية الاسرائيلية اثناء مرورها على الطريق المذكور واطلقوا في اتجاهها وابلا من القذائف الصاروخية والقنابل اليدوية ونيران الاسلحة الرشاشة.

واشارت الانباء الى ان طوافات مروحية اسرائيلية شوهدت تخلي المصابين من ارض المعركة.

من جهة اخرى ذكر المراسلون الصحفيون في قرية «جبعة» بجنوب لبنان «منطقة النبطية» ان حظر التجول الذي فرضته القوات الاسرائيلية وعناصر من «جيش الجنوب اللبناني» الذي انشأته وتسلحه وتموله اسرائيل على هذه القرية قد رفع لمدة اربع ساعات امس الاول الخميس لتمكين متاجر السلع الغذائية من فتح ابوابها حتى يحصل نحو سبعة الاف نسمة على حاجاتهم.

واضاف هؤلاء المراسلون ان القرية ظلت مع ذلك محاصرة بينما كانت دوريات الميليشيات تطلق النار في الهواء بصورة منتظمة.

وكان حظر التجول قد فرض بعد ان هاجمت عناصر مسلحة احدى نقاط جيش الجنوب اللبناني في القرية مما اسفر عن مصرع شخص واحد واصابة اثنين اخرين من افراد هذه الميليشيا .. وذكر المراسلون نقلا عن مصادر طبية ان احد هذين المصابين توفي امس الاول الخميس.

واضاف المراسلون نقلا عن سكان القرية انه جرى تفتيش عدد من منازل القرية واعتقل احد افراد حركة امل الشيعية في القرية.

وقال المراسلون ان القوات الاسرائيلية فرضت يوم الاربعاء الماضي حظر التجول على بلدة كفرفيلا كما فرضته ليلة الاربعاء/ الخميس على قرية عين بصوار وكلتا القريتين قريبة من قرية «جبعة».

استمرار المباحثات مع عمال الفحم والموانيء المغربية في بريطانيا

لندن ـ رويتر:

استأنفت امس المباحثات الرامية الى ايجاد تسوية لاضراب عمال مناجم الفحم في بريطانيا الذي مضى عليه ٢٧ اسبوعا لكن احتمالات وضع نهاية مبكرة لاضراب عمال الموانيء في البلاد تقلصت.

وسوف يجتمع زعماء عمال المناجم ومجلس الفحم الوطني الحكومي اليوم السادس على التوالي في محاولة جديدة للوصول الى اتفاق بشأن المسألة الشائكة الخاصة باغلاق المناجم.

وقد اضرب عمال المناجم في بريطانيا وعددهم ١٨٠ الفا في منتصف شهر مارس الماضي عندما كشف المجلس عن خطط لاغلاق ٢٠ منجما اصبحت غير مجدية من الناحية الاقتصادية.

وقالت مصادر الصناعة ان المجلس قدم عدة مقترحات تمكنه من اغلاق المناجم التي تسجل خسائر على حين لم يوافق الاتحاد الوطني لعمال المناجم التي استنفذت.

احتمالات لتأجيل انعقاد المجلس الوطني الفلسطيني الى ما بعد القمة العربية

دبي ـ واخ:

قالت انباء صحفية في دبي امس انه بات في حكم المؤكد تاجيل انعقاد المجلس الوطني الفلسطيني الى مابعد مؤتمر القمة العربية المقرر عقده في الرياض

واشارت صحيفة «البيان» الى ان هذا التاجيل الذي طرحه التحالف الوطني الفلسطيني المؤلف من حركة المعارضة في «فتح» ومنظمة الصاعقة وجبهة النضال الشعبي والجبهة الشعبية لتحرير فلسطين «القيادة العامة» اصبح مؤكدا بعد موافقة الجبهتين الشعبية والديمقراطية لتحرير فلسطين عليه.

ونقلت الصحيفة عن مصادر الجبهة الشعبية لتحرير فلسطين قولها «ان دولة عربية معروفة بمواقفها المؤيدة لقيادة عرفات تبنت الموقف السوري الجزائري اليمني الديمقراطي الداعي الى تاجيل انعقاد المجلس وانها نصحت حكومة صنعاء برفض طلب عرفات عقد المجلس على اراضيها حين طلب عرفات ذلك قبل اسبوع».

واضافت هذه المصادر «ان هذه الدولة تعلل نصيحتها لليمن بما سبق ان علنت به الجزائر موقفها من التاجيل وما طالبت به معظم الفصائل الفلسطينية وهو ان يكون انعقاد المجلس بهدف توحيد الصف الفلسطيني وليس تكريس الانقسام» كما حدث في مؤتمر الكتاب والصحافيين الفلسطينيين.

واشارت الى ان الجزائر وجهت دعوة لقادة التحالف الوطني الفلسطيني لزيارتها لسماع وجهة نظرهم في كيفية مواجهة الانقسام في الصف الفلسطيني.

○○ سفير امريكا الجديد بالكويت:

سلام الشرق الأوسط له أولوية عند واشنطن

الكويت ـ رويتر:

وصل انتوني كوينتون السفير الامريكي الجديد لدى الكويت الى الكويت الليلة قبل الماضية وصرح بأن واشنطن تولي أهمية بالغة لحقيق السلام في الخليج والشرق الأوسط.

وقال كوينتون للصحفيين ان الولايات المتحدة تريد المساعدة في ضمان سلامة الخليج بمساندة الجهود التي تبذلها الكويت والدول الأخرى في المنطقة.

وقال ان «البحث عن السلام اولوية. وأمل أن أعمل مع الكويت من أجل تحقيق هذا الهدف في المنطقة وفي الشرق الأوسط».

وقال كوينتون ايضا ان واشنطن ستعارض اي جهود تستهدف طرد اسرائيل من الجمعية العامة للامم المتحدة.

وكان منصب السفير الامريكي شاغرا منذ عام لأن الكويت رفضت الشخص الذي عين في البداية لشغله على اساس انه شغل من قبل منصب القنصل العام في القدس المحتلة وامتنعت واشنطن عن تعيين بديل فوري له احتجاجا على هذا القرار.

□□

العرب يجتمعون ـ تتمة

القيمة الغذائية للتمور وفوائدها المتعددة.

كما تضمنت المقترحات ان تقوم اللجنة الرئيسية بمفاتحة الجهات المعنية باصدار الطوابع البريدية احياء لهذا اليوم وان تعمل بالتعاون مع وزارة الزراعة بالقيام بنشاط موسع لغرس فسائل النخيل الجديدة من خلال احتفال يقام بهذه المناسبة وتعمل ايضا على اقامة معرض بسيط لانواع التمور المنتجة محليا وللمنتجات الاخرى الصناعية.

وتضمنت المقترحات ان تقوم اللجنة المختصة من خلال تعاونها مع الجهات المنتجة والمصنعة للتمور في اقطارها بالسعي لانتاج عبوات خاصة بهذا اليوم توزع على نطاق واسع وان تنشر مقالات وصور وابحاث بلغة مبسطة في الصحف المحلية والجرائد حول القيمة الغذائية للتمور والنخيل كما تقوم بالتعاون مع الجهات المعنية باصدار بوستر موحد يوزع في كافة ارجاء الدولة.

كما اقترحت تخصيص جائزة تقديرية رمزية لاحسن بحث او دراسة تتناول هذا الموضوع ولافضل مزارع او مهندس زراعي يعمل في تطوير زراعة النخيل ولاحسن مصنع يعمل على تطوير منتجات التمور.

وتعتبر شجرة النخيل احدى النباتات ذات الفلقة الواحدة وهناك انواع كثيرة من النخيل مختلفة في حجمها وشكلها فبعضها نباتات نجيلية متسلقة وبعضها او غالبيتها تتميز بمظهرها المالوف والمعروف بجذعه الخشبي الخالي من الفروع والمتوج باوراق كبيرة هي السعف بينما تكون ازهارها صغيرة وغير ظاهرة فرديا اذ تنمو عادة متجمعة في اكواز كبيرة ثمارها عذوق التمر.

والنخلة هي شجرة العرب المباركة ولم تقف منافعها عند حد انتاجها التمر. فجريدها عرائش وسقوف وجذوعها اعمدة وخوصها بسط ومكاحل واثاث وليفها حبال وحشو للوسائد وللمكاءات والنوى غذاء للابل والدواب.

وقد ورد ذكر النخلة في القران الكريم حيث جعل الله سبحانه وتعالى النخيل احد عجائب خلقه ونعمه التي صورها باسلوب بليغ حيث قال في كتابه الكريم في سورة الانعام (وهو الذي انزل من السماء ماء فاخرجنا به نبات كل شيء فاخرجنا منه خضرا نخرج منه حبا متراكبا ومن النخل من طلعها قنوان دانية وجنات من اعناب والزيتون والرمان مشتبها وغير متشابه انظروا الى ثمره اذا اثمر وينعه ان في ذلكم لآيات لقوم يؤمنون)..

القوات الهندية تبحث عن مجموعة ارهابية من السيخ

ذكر راديو عموم الهند ان القوات الهندية على الحدود بين ولاية البنجاب الشمالية وباكستان وضعت في حالة تأهب امس في محاولة للقبض على قتلة سيخ انفصاليين.

وقال الراديو ان مراكز الحدود وقوات الامن في ولاية هاريانا المجاورة لولاية البنجاب وضعت ايضا في حالة تأهب وارسل المزيد من الجنود لتمشيط البنجاب بحثا عن قتلة تسعة اشخاص على الاقل في حملة جديدة للانفصاليين السيخ يوم الاربعاء الماضي.

وجرح اكثر من ٦٠ شخصا في الهجمات على حافلة ومسرح ودار للسينما في أسوأ أعمال عنف منذ ثلاثة أشهر في الولاية. وكانت عدة جماعات في البنجاب منها حزب اكالي دال الذي يمثل السيخ قد دعت الى اضراب لمدة يوم واحد احتجاجا على العنف.

وفي ولاية اندرا براديش الجنوبية قال راما راو رئيس وزراء الولاية المخلوع للصحفيين الليلة قبل الماضية انه بعث بانذار نهائي الى حاكم الولاية س.د.شارما.

وقال انه حذر في انذاره من انه سيدعو الى اضراب عام في الولاية ابتداء من اليوم اذا لم تتح له فرصة تشكيل حكومة جديدة للولاية.

وقال راما راو في حيدر اباد عاصمة اندرا براديش ان البديل الوحيد هو ان يعقد برلمان الولاية تصويتا حاسما لتسوية الازمة

ومازال حظر التجول الى اجل غير مسمى مفروضا في حيدر اباد بعد مقتل ٢٢ شخصا على الاقل في خمسة ايام من المصادمات بين الهندوس والمسلمين.

وعلى مدى الايام الماضية كانت ترفع جلسة الجمعية بعد بضع دقائق دون اجراء تصويت ومع تبادل الساسة للاتهامات.

واستقال باجا ريدي الرئيس المؤقت للجمعية امس الاول بسبب هذه الاتهامات المتبادلة ونقل الى المستشفى بعد ان قال انه يعاني من ارتفاع ضغط الدم.

وعين السيد شارما حاكم الولاية زعيم المسلمين سلطان صلاح الدين كرئيس مؤقت جديد للبرلمان.

ونقلت وكالة برس تراست الهندية للانباء عن سلطان صلاح الدين قوله انه سيقرر متى ستجتمع الجمعية مرة اخرى.

كوستاريكا ونيكاراجوا تجريان مناقشات في فرنسا

سان خوسيه ـ ا.ف.ب:

علم رسميا في سان خوسيه ان مناقشات تجري حاليا في فرنسا كان قد اقترح عقدها وزير العلاقات الخارجية الفرنسي «كلود شيسون» بين حكومتي كوستاريكا ونيكاراجوا بشأن مشكلات الحدود بين البلدين.

وقد صرح كارلوس خوسيه جوتياريز وزير خارجية كوستاريكا امس الاول في سان خوسيه ان هذه المناقشات التي اقترح شيسون اجراءها منذ شهر «وتستهدف تدعيم «مجموع الضمانات لصالح السلام» على الحدود بين البلدين» تنعقد حاليا في فرنسا بين كل من جورجي اوربينا «نائب وزير خارجية كوستاريكا» ونظيره من نيكاراجوا «خوسيه ليون تالافيرا».

وأوضح جوتييريز «الذي رفض اعطاء مزيد من التفاصيل حول هذه المناقشات التي بدات منذ ثلاثة اسابيع» ان اوربينا وتالافيرا يتابعان السلسلة الثانية من الاجتماعات وان التوصل الى نتائج ايجابية يمكن ان يؤدي الى اتصالات مشتركة.

المؤسسة الالكترونية الحديثة

تعلن عن انهاء خدمات مكفولها السيد الاسدير فيري ايروفين البريطاني الجنسية ويحمل جواز السفر رقم ٢٨٦٥٢٦ واقامة رقم ٣/١٠٨١١ صادرة من الخبر بتاريخ ١٤٠٣/١٠/٢٤ ترجو المؤسسة ممن له حق عليه الاتصال خلال ثلاثة ايام بقسم المشاريع برقم جدة ٦٤٢٤٤٠٩ او الخبر ٨٩٨٠٩١٨..

شركة عبدالله المنال ومؤسسة عبدالرحمن علي التركي

تعلن عن فقد استمارة كل من السيارتين الاتيتين: ١ ـ نيسان سيفليان باص موديل ١٩٨٢ رقم اللوحة ٩٠١٤٨٢٥ ورقم الشاسيه ٢١٦١٢٩. ٢ ـ تويوتا كوستر موديل ١٩٨٣م رقم اللوحة ٩٠١٥١٥٩ ورقم الشاسيه ١٧٠٨

ونرجو ممن يجدهما الاتصال على الهاتف رقم ٨٣٣٥٥٨٨ او تسليمهما لادارة مرور الدمام مشكورا

مؤسسة عيضة يسلم بن اسحاق

تعلن عن فقد استمارة سيارة هايلوكس موديل ٨٣ م رقم ٥١٨٥٢٣٥ صادرة من جدة المرجو ممن يعثر عليها ان يسلمها مشكورا لادارة مرور جدة

إعلان حكومي

تعلن امارة منطقة حائل لعموم المؤسسات واصحاب المحلات التجارية عن رغبتها بتأمين ادوات كهربائية لزوم الامارة والمراكز التابعة لها لعام ١٤٠٤هـ ـ ١٤٠٥هـ حسب المواصفات الموجودة لدى الامارة والممكن الحصول عليها مجانا فعلى من له الرغبة في الدخول في هذه المناقصة التقدم للامارة قسم المناقصات مرفقا ما يلي:

١ ـ خطاب عطاء من اصل وصورتين.
٢ ـ صورة من شهادة الزكاة سارية المفعول.
٣ ـ صورة شهادة انتساب بالغرفة التجارية سارية المفعول.
٤ ـ صورة من السجل التجاري.
٥ ـ ضمان بنكي بواقع ١٪ من قيمة العطاء.

هذا وقد تحدد آخر موعد لتقديم العطاءات الساعة الواحدة من يوم الاثنين ١٤٠٤/١٢/٢٩هـ وستفتح المظاريف الساعة الواحدة من يوم الثلاثاء ١٤٠٤/١٢/٣٠هـ والله الموفق.

البقاء لله تعالى

انتقل إلى رحمة الله تعالى

الشريف عبدالله الحسين الحارثي

والد السفير

طراد الحارثي

ظهر يوم الجمعة ١٤٠٤/١٢/١٩هـ

وسوف يصلى على جثمان الفقيد في المسجد الحرام بمكة المكرمة ظهر اليوم السبت ١٤٠٤/١٢/٢٠هـ

وتقبل التعازي في منزل الفقيد بمكة المكرمة حي الخانه

إنا لله وإنا إليه راجعون

رئيس هيئة الأركان العامة

وجميع منسوبي القوات المسلحة عسكريين ومدنيين

يتقدمون بأحر التعازي إلى

جلالة الملك فهد بن عبد العزيز المفدى

القائد الأعلى للقوات المسلحة

والى صاحب السمو الملكي **الأمير عبد الله بن عبد العزيز**

ولي العهد ونائب رئيس مجلس الوزراء ورئيس الحرس الوطني

والى صاحب السمو الملكي **الأمير سلطان بن عبد العزيز**

النائب الثاني لرئيس مجلس الوزراء ووزير الدفاع والطيران والمفتش العام

والى صاحب السمو الملكي **الأمير عبد الرحمن بن عبد العزيز**

نائب وزير الدفاع والطيران والمفتش العام

والى كافة أبناء الفقيد وأسرته وجميع أفراد الأسرة المالكة الكريمة وذلك في وفاة المغفور له

صاحب السمو الملكي الأمير

ناصر بن عبد العزيز آل سعود

سائلين المولى عز وجل أن يتغمد الفقيد بواسع رحمته

وأن يسكنه فسيح جناته

وأن يلهم الجميع الصبر والسلوان

وإنا لله وإنا إليه راجعون

دار اليوم
كلمة الصدق
☆ التنفيذ المتقن
☆ إنتشار الإعلان

بسم الله الرحمن الرحيم
اليوم
جريدة يومية تصدر عن دار اليوم للصحافة والطباعة والنشر بالدمام

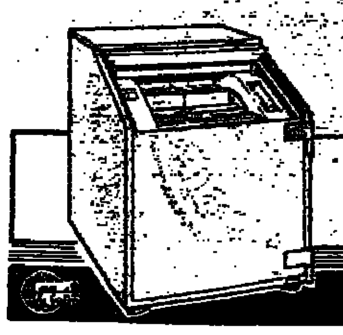
الجريسي JERAISY
مؤسسة بيت الريان
رمز الأمان
كوماهيرا
خزانة مقاومة للحريق لحفظ الكروت والملفات
Kumahira FIRE RESISTING 'FILEDEX'
الدمام ٨٥٧٩٩٩٩ الخبر ٨٩٨٩٩٩٩ الرياض ٤٠٥٥٥٥٨ جدة ٦٦٩٠٩٨٩

رسالة وداع لشيخنا السباعي

سلام من الله عليك ايها الراحل العزيز

سلام من الله عليك يوم ان بزغ نجمك وسط السحب الكثيفة التي كانت تخيم على البلاد منذ اكثر من نصف قرن .

سلام من الله عليك يوم ان امسكت بقلمك تحفر في ارض جرداء حتى صيرتها خضراء عامرة بالأدب والفكر والضياء ..

سلام من الله عليك يوم ان تفجر قلمك رقة وتدفقا وعذوبة كانما كان مداده نفحة من مياه زمزم في رقتها وعذوبتها ..

سلام من الله عليك في يوم رحيلك عن دنيانا .. دنيا الزوال والفناء .. الى دنيا الخلود والبقاء .. نم سعيدا ايها الراحل العزيز .. آمنا مطمئنا .. فلن تضيع جهودك سدى، وسوف يسير الادباء على دربك ويسترشدون بضيائك .

ثم هنيئا قرير العين بعد ان اديت رسالتك نحو الادب والفكر خير قيام، فأديت امانة الكلمة العامرة بالحب والوفاء لدينك ووطنك وتاريخ مدينتك العزيزة مكة المكرمة التي نشأت فيها ..

لقد كنت صاحب اوليات سجلها لك التاريخ بمداد الفخر والاعتزاز، ولن تمحوها يد الزمن :

ـ فلقد كنت اول من ألف المؤلفات الوطنية لتدريس اللغة العربية، وهاهو كتابك الضخم (سلم القراءة العربية) الذي يقع في ستة اجزاء خير شاهد على ذلك .

وكنت اول من بنى مسرحا اسلاميا في مكة المكرمة سميته (مسرح قريش) ومعه مدرسة لتعليم التمثيل انتظم فيها اكثر من ثلاثين شابا، وقد بلغ بك الحماس لهذا المشروع حتى انفقت عليه مبلغ ١٧٠ الف ريال .

وكنت اول من تصدى لأخطاء مهنة (الطوافة) في مكة المكرمة، فناديت بانشاء نقابة للمطوفين تعمل على تطوير المهنة واصلاحها ..

وكنت اول من نادى بنهضة الفتاة وتعليمها، وتحملت في سبيل ذلك كثيرا من معارضة المحافظين حتى اثمرت جهودك كما نراها الان ..

لقد كانت هذه الاوليات بعضا من جهودك الصادقة وكنت الى جانب هذا كله رائدا صحفيا .. ورائدا قصصيا .. واستاذا للجيل المعاصر ..

فهذه صحيفة (صوت الحجاز) التي كنت رئيس تحريرها منذ نصف قرن .. وبعدها انشأت صحيفة (الندوة) وصحيفة (قريش) وكلها شاهدات على ريادتك الصحفية واخلاصك لرسالة الصحافة منذ كانت في اولى خطواتها بالمملكة .

واما فن القصة فلا ينازعك منازع في ريادته وقصصك (فكرة) و(ايامي) و(خالتي كدرجان) تشهد لك على انك كنت اول من غرس بذور فن القصة الاجتماعية المحلية التي تصور البيئة تصويرا حيا واقعيا لكي تصبح هذه القصص من اهم الوثائق التاريخية لبيئة الحجاز في تلك الفترة ..

واما مقالاتك التي جمعتها في كتابيك (قال وقلت) و(سباعيات) فكانت مصابيح على طريق التربية الحديثة لانها عصارة تجاربك التي عشتها في ميدان التربية والتعليم ايام ان كانت البلاد تئن تحت وطأة الامية والتخلف ..

نعم ايها الراحل العزيز : لقد زرعت لنا بستانا حافلا بأطيب

د . ابوبكر الصديق محمد

البقية ص ١٨

المدارس تستقبل أبناءها صباح اليوم

بعد شهور من الاسترخاء التي قضاها الطلاب والطالبات في عطلة صيفية استمرت اربعة اشهر يعودون اليوم الى مدارسهم وجامعاتهم معلنين بذلك بداية عام دراسي جديد ومرحلة جديدة فالقادم الى المرحلة الابتدائية يقوده ولي امره الى حياة جديدة يدخلها وقلبه يتخوف مما سيحدث وكلنا نتذكر تلك البداية حينما دخلنا المدرسة الابتدائية والكثير منا يبكي وبعضنا يفرح بالحقيبة والدفاتر الجديدة.. وفئة اخرى من الطلاب تنتقل الى المرحلة المتوسطة وهي متخوفة ايضا ولكن بطريقة اخرى فهم يسمعون عن الرياضيات الحديثة واللغة الانجليزية التي يتعلمونها لاول مرة كل ذلك يجعلهم يعيشون حالة خوف وقلق..

وهناك المنتقلون الى المرحلة الثانوية خاصة الذين نجحوا من الاول ثانوي الى الثاني ثانوي فهم على مفترق طرق الادبي او العلمي وهذا ينطبق ايضا على الحاصلين على الشهادة الثانوية فتحديد الاتجاه يبدو صعبا ويأخذ صفة التسرع غير المحسوب.

● لكن ...

الاختلاف بين بداية الدراسة في الماضي والحاضر اختفاء (العصا) التي كانت تشكل ازعاجا متواصلا للطلاب وقد ادت في البعض الى ان (يقطع) دراسته ويقضي على مستقبله.. واختفاء العصا يعني انتهاج اسلوب تربوي جديد يحمل الترغيب والحب للدراسة وهذا لا ينطبق مع الاسف على الجميع.

اليوم موعد الطلاب والطالبات مع الحقائب والاوراق والاقلام والدفاتر وسنة جديدة تحمل المستقبل لجيل قادم يسعى الى تحقيق طموحه وطموح وطنه.

العرب يجتمعون اليوم لزفاف النخلة

كتب ـ محمد السحيمي :

تحتفل المملكة اليوم مع شقيقاتها الدول العربية باليوم العربي للنخيل والتمور وفقا لما اكد عليه المؤتمر العربي الاول للنخيل الذي عقد ببغداد في مارس من عام ١٩٨١.

وقد تبنت جامعة الملك فيصل بالمنطقة الشرقية فكرة تنظيم ندوات علمية متخصصة حول النخيل والتمور وقد عقدت الندوة الاولى في رحابها في ٢٨ جمادى الاولى ١٤٠٢هـ واوصت هذه الندوة على اتباع كافة الاساليب الحديثة الكفيلة بتقدم زراعة النخيل وعلى اثر ذلك قامت الجامعة بانشاء مركز متخصص لابحاث النخيل يتولى جمع انواعه المختلفة من مختلف مناطق المملكة من بيشه والقصيم والمدينة المنورة ونجران بالاضافة الى الاحساء مقر المركز.. وقد قام المركز ايضا بزراعة فسائل من امريكا كانت نسبة نجاح زراعتها عالية مما اعطى الفرصة للتعرف على افضل الانواع وطرق معاملتها الزراعية اضافة الى المتابعة المستمرة لحالات الاصابة الحشرية والامراض وتشكيل فرق من المتخصصين لايجاد العلاج اللازم.

ويوجد في المملكة حاليا ما يزيد على ١١ مليون نخلة منتجة وقد اتبعت المملكة اسلوبا جديدا وجيدا في المساعدة وهو تقديم معونات عينية من انتاجها الزراعي بدلا من المعونات النقدية لبرنامج الغذاء العالمي وقد حقق هذا الاسلوب اهدافا عديدة منها انه اعطى دعما فوريا وسخيا للقطاع الزراعي في المملكة حيث اصبحت المعونات النقدية تقدم كاعانة لمزارعي المملكة عن طريق شراء انتاجهم من التمور وتقديمها بشكل جيد لمحتاجي الغذاء خارج المملكة. وتقدم حكومة جلالة الملك المفدى معونات مالية كبيرة لزراعة النخيل ذي النوعية الجيدة.

وتجدر الاشارة الى ان الدول العربية الكبرى المنتجة للبلح هي المملكة العربية السعودية والعراق ومصر والجزائر وتستأثر المنطقة العربية بثمانين في المائة من تجارة النخيل في العالم بانتاج سنوي يتجاوز ٢ مليون طن ويمكن زيادة الانتاج عبر تحسين وسائل الانتاج وزيادة المساحات المزروعة بالنخيل وخاصة من النوعيات الجيدة.

ومن مقترحات الامانة العامة للاتحاد العربي للصناعات الغذائية تشكيل لجنة رئيسية في كل قطر عربي لاحياء هذا اليوم ولدراسة المقترحات وتوجيه مزيد من العناية للحفاظ على هذه الثروة القومية اضافة الى عقد ندوات علمية مصغرة او حلقات عمل تعالج واقع زراعة النخيل في كل قطر وندوات اخرى اعلامية صحية تذاع عبر وسائل الاعلام المختلفة وتتناول

البقية ص ١٨

آخر صوت

اناء التعليم البارد .. متى يسخن ؟

هذا هو اليوم الاول من العام الدراسي الجديد .. وهو ليس مناسبة جديدة تدبج من اجلها صفحات الجرائد بداية كل عام .. بل انها مناسبة استقراء لمستويات اداء التعليم في بلادنا ..

ان من الواضح جدا الان ان سقف قضية التعليم في اي بلد لم يعد هو القراءة والكتابة فقط بل ان افاقا وطموحات جديدة بدات تدب في روح التعلم والتعليم عند كل الشعوب .. ولعل احدى ثمرات هذا الطموح هو تنوع وتزايد المناهج التعليمية، وطرق التدريس وخطط بناء الانسان تربويا واجتماعيا وحضاريا ..

هذا مثل صغير لما ينبغي ان يفكر فيه المسئولون عن التعليم والمربون، والمدرسون .. وكل من يشكل شيئا في دائرة المسالة التعليمية في بلادنا .. حينما تقفل المدارس ابوابها كل نهاية سنة دراسية سابقة ..

ان المتعلم هنا (طفلا او بالغا) فردا اصبح يسافر ويرى .. بل انه عبر شاشة بيته الصغيرة قد اصبح يرى طرقا واساليب تعليمية جديدة، ووسائل تربوية حديثة تجعله كثيرا ما يقف مبهورا متسائلا بين اسلوبين مختلفين في النظر الى التعليم :

اولهما : يجعل من المتعلم آلة تتلقى، وتحفظ وتقيد حركة الفرد الارادية والغيرة ارادية وتغفل جانبا مهما من قدراته ، واسئلته . وهذا الاسلوب تنتمي اليه .. معظم مناهج التعليم في الوطن العربي ..

وثانيهما : اسلوب تعليمي يقوم على تربية عقل المتعلم بشكل علمي .. يستثير طاقاته، ويعلمه حرية السؤال، ويربي فيه قيم العمل ويبتكر له اسهل الوسائل التعليمية، ويكرس فيه قيمة وجوده كفرد بناء يساهم في تشكل مجتمعه ويحاور قيمه وموروثه بشكل حيوي ومتجدد ..

وهو اسلوب تنتمي له بلدان العالم المتقدم .

ان المتعلم لدينا لم يعد اصما يستمريء عصا المدرس، والمنهج الدراسي الجامد، واسلوب حشو الذاكرة المتخلف .. بل انه اصبح شخصا يرى ويوازن ويعلن تبرمه من المنهج والمدرس بوسائل شتى . ترتقي الى ان يغامر بنشرها في الصحف وتنحدر احيانا حين تجد ان تسلق اسوار المدارس والهرب الى الشوارع والمقاهي والتفحيط .. هي الوسائل الفعلية لمواجهة اساليب التعليم التي لم يعد يرى فيها شيئا يثير خياله او يقوده الى مستقبله .

طبعا هناك اسباب اخرى لهذا الإنحدار لعل اهمها : هو مجتمع الثراء والوفرة الذي نعيش فيه والذي يبتز عند كثير من الناشئة اسباب التعليم ودوره الاسامي في بناء الفرد ولكن التجربة اثبتت غلط هذه النتيجة .. اذ ان الطفل حين يكبر اميا في مجتمع متعلم يقع ضحية يأس مريع ويقوده الى فشل اجتماعي حتمي ..

هذه جملة استطرادات تجعل من مسالة التعليم في بلدنا قضية اولية .

لقد كتب الكثيرون ـ وما يزالون ـ عن هذه القضية بشكل مفصل عبر قنوات اعلامية كثيرة .. كما ان المسئولون عن التعليم يقولون بقصور بعض المناهج الدراسية وبعض الخطط التربوية .. ويتفاءلون بالمستقبل ..

ونحن من ضوء هذه الحقيقة نكتب لاخوتنا وابنائنا في اول يوم من العام الدراسي . اذ ان عليهم ان يروا العالم بحركته واحداثه وجغرافيته الجديدة بعيون جديدة .. وبعدها نحن ندعو لكم بالتوفيق .

محمد الدميني

المهربون يبيدون أسرة بكاملها بأطفالها الستة رميا بالرصاص

كويتو : علم امس الخميس في كويتو ان ستة من الاطفال وذويهم قتلوا مؤخرا في قرية باقليم نابو في شرق الاكوادور على ايدى مهربي المخدرات الذين انتقموا بذلك لارشاد رب اسرتهم البوليس عنهم .

واوردت صحيفة (اولتيماس نوتيسياس) اليومية التي تصدر في الاكوادور امس الخميس نقلا عن رئيس ادارة مكافحة المخدرات (ديناكتي) ان (تلك تعد اكثر الجرائم التي ارتكبت في البلاد بشاعة حيث قتلت اسرة بكاملها رميا بالرصاص) .

وذكرت ادارة مكافحة المخدرات ان هذه الجريمة تشابه في طابعها الوسائل التي يستخدمها مهربو المخدرات في كولومبيا الذين لا يحترمون الحياة الآدمية او الملكيات .

واضافت الصحيفة ان اسرة كريولو تعرضت للقتل لان الوالد ابلغ السلطات في الاكوادور عن امتداد زراعات الماريجوانا الى هذه المنطقة المتاخمة لكولومبيا .

فقيد الأدب السباعي غدا في « اليوم »

هكذا نحن لا نملك الا ان نسود اوراقنا البيضاء بالحبر ... السطر بالنقطة . بالفاصلة واخيرا بملء القلب ... عندما يفر من بيننا احد الكبار. هكذا احمد السباعي ... دون ان تلوح ايدينا بمناديل الوداع ... الذهول سيد الموقف وفي القلب ... عندها تكون الرؤية اكثر اتساعا للماضي والحاضر والمستقبل. فالسباعي كان جزءا من الماضي بكل ... وجزءا من الحاضر بكل ابتكاراته وجزءا من المستقبل لانه ... الاشياء ما زالوا يمدوننا بالعطاء.

في البدء سمعنا النبأ من مكتبينا في جدة ومكة ... هل تهيء اقلامنا للرثاء. هل نفتح اوراقنا ... كل مرة يسقط فيها احد الكبار. ... مشاركتنا خالية من رد الفعل ... فغدا يبدأ مشوارنا مع السباعي ... وعبر آراء الزملاء الكتاب والمبدعين.

● وجريدة (اليوم) كتابا ومحررين وفنيين وعمالا ... الا ان تقدم احر التعازي الى ابناء وعائلة ... الادبي في وفاة الوالد الكبير الاستاذ الاديب احمد السباعي ... ان يتغمد الفقيد بواسع رحمته وان يسكنه فسيح جناته ... وذويه ومحبيه الصبر والسلوان.

ساعة احمد بهجت معروضة للبيع

واشنطن : ستطرح للبيع في الولايات المتحدة الامريكية الشهر المقبل ساعة تعمل بالكمبيوتر تبين للمسلمين اوقات الصلوات واتجاه القبلة في اي مكان من العالم..

واعلن ان ثمن الساعة سيكون ٧٥ دولارا وقد اخترعها مهندس كهربائي من اصل عربي هو احمد بهجت فتوح.

ويتعين برمجة الساعة لتحديد المواعيد في مدينة من بين ٢٠٤ مدن في انحاء العالم او بموجب خطوط الطول والعرض حيث يدق جرس قبل خمس دقائق من موعد الصلاة لافساح المجال للوضوء.. وعند حلول الوقت المحدد للصلاة تظهر على شاشة الساعة المبرمجة ايات من القران الكريم.. ونكر ان حجم الساعة لا يزيد عن قبضة اليد وتعمل بالبطارية الصغيرة.

وجد توأمه بعد ٣٤ سنة

اخوان كوريان توأمان افترقا قبل اربعة وثلاثين سنة اثناء الحرب الكورية التأم شملهما مؤخرا في محطة لخدمة الباصات في سيئول .

وجد باك ي سوك توأمه شونغ دوك شن بعد ان افترقا كلاجئين عندما كان عمرهما ست سنوات وقام دوك شن باختيار الاسم شونغ اسما اولا له .

وقد ساعد في لم شمل التوأمين اللذين يبلغان الان الاربعين من عمرهما صاحب مخزن في محطة الباصات يدعى ايم سونغ كون . ايم اخبر ذات يوم باك الذي يعمل خفيرا في المحطة عن رجل يشبهه شبها شديدا يدعى شونغ ويعمل في غسيل السيارات في نفس المكان بل ادى التشابه الشديد بينهما الى ان يسأل ايم باك ما اذا كان له توأم مفقود وعندما رد بالايجاب جمعهما معا وتأكد منه .

الغرفة التجارية الصناعية بالدمام

ندوة عن الصناعات البتروكيماوية

عزيزي رجل الأعمال

يسر الغرفة التجارية الصناعية بالدمام دعوتكم لحضور الندوة الخاصة بالصناعات البتروكيماوية والتي ستعقد في الدمام في الفترة ما بين ١٥-١٦ محرم ١٤٠٥ الموافق ١٠-١١ اكتوبر ١٩٨٤م والتي ينظمها المركز الوطني للعلوم والتكنولوجيا بالتعاون مع سابك والغرف التجارية الصناعية في كل من الرياض وجدة والدمام من قبل خبراء منظمة الأمم المتحدة للتنمية الصناعية « اليونيدو » وبعض المختصين من الجامعات والمؤسسات الوطنية الصناعية وتهدف هذه الندوة إلى :

١ / التوعية بأهمية الصناعات البتروكيماوية وفرص الاستثمار فيها.

٢ / اقتراح التكنولوجيا المناسبة لظروف المملكة في الصناعات البتروكيماوية.

٣ / الطرق المناسبة لإنشاء وإدارة المصانع البتروكيماوية.

٤ / واقع الصناعات البتروكيماوية ومستقبلها في المملكة بشكل خاص والخليج العربي بشكل عام.

ملاحظة

علما بأن التسجيل في الندوة بدون رسوم ونأمل في حالة رغبتكم في الحضور أن يتم التسجيل لدى الأستاذ عبدالوهاب الأنصاري تليفون : ٨٣٤٥٩٠٠ قبل تاريخ ٥ / ١ / ١٤٠٥هـ لضمان اجراء الترتيبات اللازمة وشكرا

والله الموفق ،

طبعت بالمطابع التجارية لدار اليوم تليفون ٨٣٦٢٧٣٦ بالدمام